

# Sant Joan de Déu y Prisiones - 02

- 1985: *Competencias de Catalunya en la administración penitenciaria*
- 2001: *Acuerdo entre Departament de Justícia, Departament de Sanitat y Orden Hospitalaria. Sant Joan de Déu - Serveis de Salut Mental asume la gestión de los recursos psiquiátricos penitenciarios de Barcelona.*
- *2001: Puesta en marcha de la Unidad Psiquiátrica Polivalente del centro penitenciario “Quatre Camins”*
- 2003: *Se abre la Unidad de Hospitalización Psiquiátrica Penitenciaria de Catalunya (UHPP), en el centro penitenciario de Brians 1.*
- 2006: *Se abre la Unidad Terapéutica de Justicia Juvenil Tíllers.*

# Reingresos

	2005	2006	2007
<b>1er Reingreso</b>	<b>18</b>	<b>34</b>	<b>39</b>
<b>Reingresos</b>	<b>20</b>	<b>9</b>	<b>12</b>

# Diagnòsticos

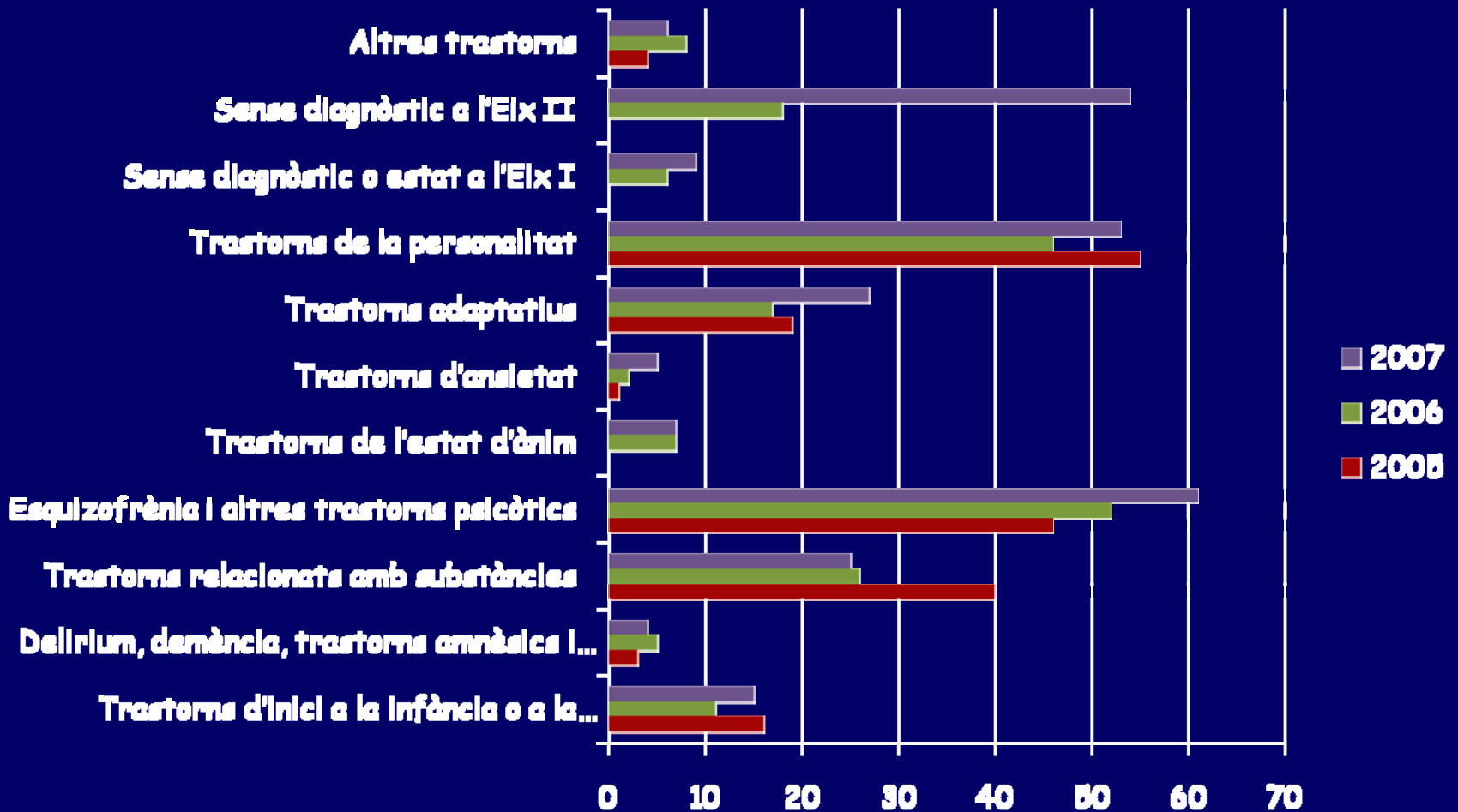

# DIAGNOSTICOS

	2005	2006	2007
<b>Trastorno de inicio a la infancia o a la adolescència</b>	16	11	15
<b>Retraso Mental</b>	16	10	15
<b>Trastornos del aprendizaje</b>	0	1	0
<b>Delirium, demencia, trast. amnèsicos y otros trastornos cognoscitivos</b>	3	5	4
<b>Demencia</b>	3	5	2
<b>Otros trastornos cognoscitivos</b>	0	0	2
<b>Trastornos relacionados con sustancias</b>	40	26	25

# DIAGNOSTICOS

	2005	2006	2007
Esquizofrenia y otros trastornos psicoticos	46	52	61
Esquizofrenia	19	31	29
Trastorno Esquizoafectivo	12	13	8
Trastorno Delirante	0	0	8
Trastorno Psicotico	0	0	3
Trastorno Psictico no especificado	15	8	15
Trastornos del estado de ánimo	0	7	7
Trastornos Depresivos	0	7	1
Trastornos Bipolares	0	0	6
Trastornos ansiedad	1	2	5

# DIAGNOSTICOS

	2005	2006	2007
Trastornos de la conducta alimentaria	1	1	0
Trastornos adaptativos	19	17	27
Trastornos de la personalidad	55	46	53
Sin diagnóstico en el Eje I	0	6	9
Sin diagnóstico en el Eje II	0	18	54
Diagnóstico aplazado en el Eje II	0	0	6
Sin diagnóstico	0	12	0
Otros trastornos	4	8	6

# ENFERMERIA BRIANS 1 2007

INGRESOS	Número de pacientes
Ingresos totales	65
Altas totales	66

# ENFERMERIA BRIANS 1 2007

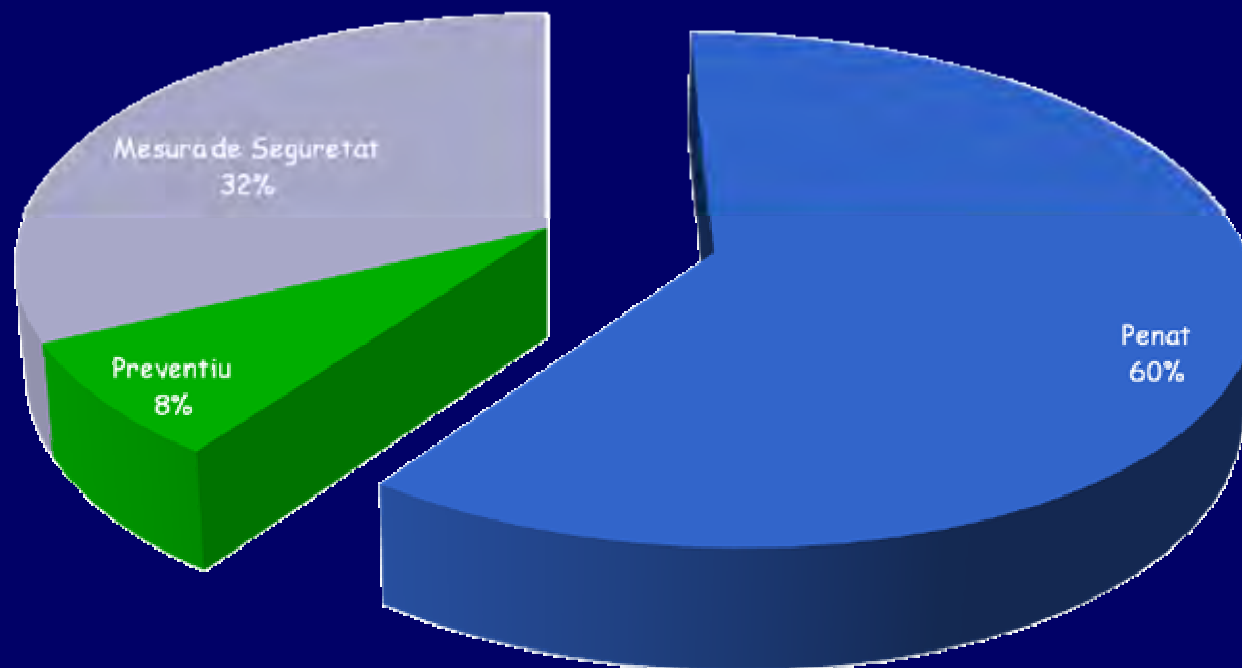

# ENFERMERIA BRIANS 1 2007

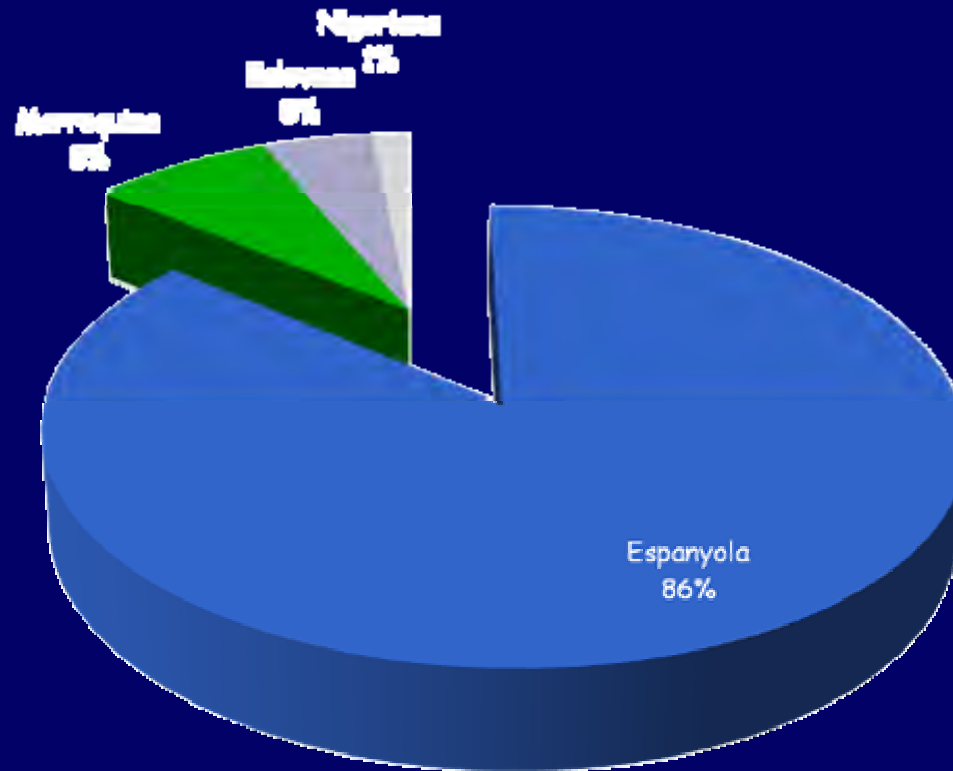

# ENFERMERIA BRIANS 1 2007

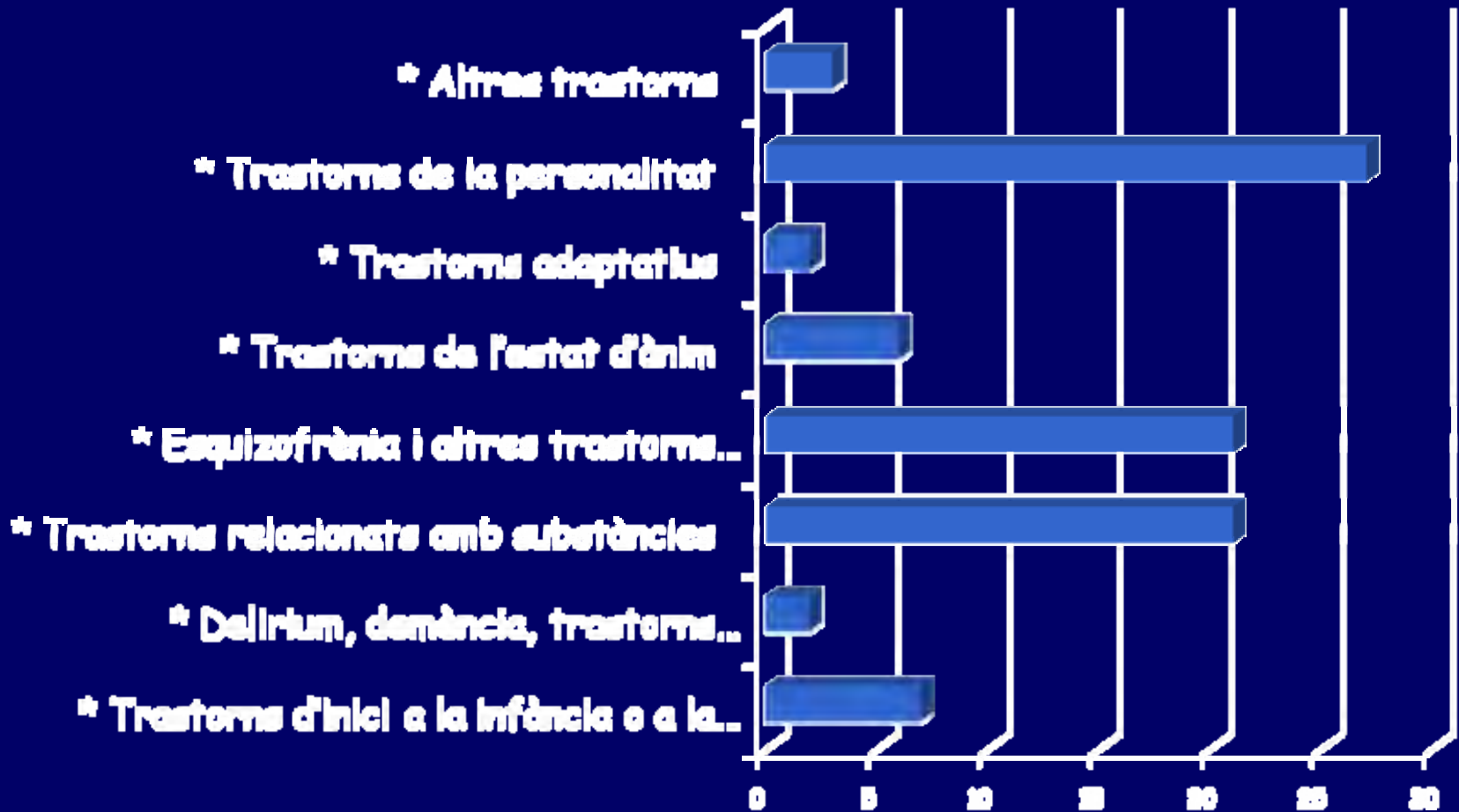

# ENFERMERIA BRIANS 1



# ENFERMERIA BRIANS 1

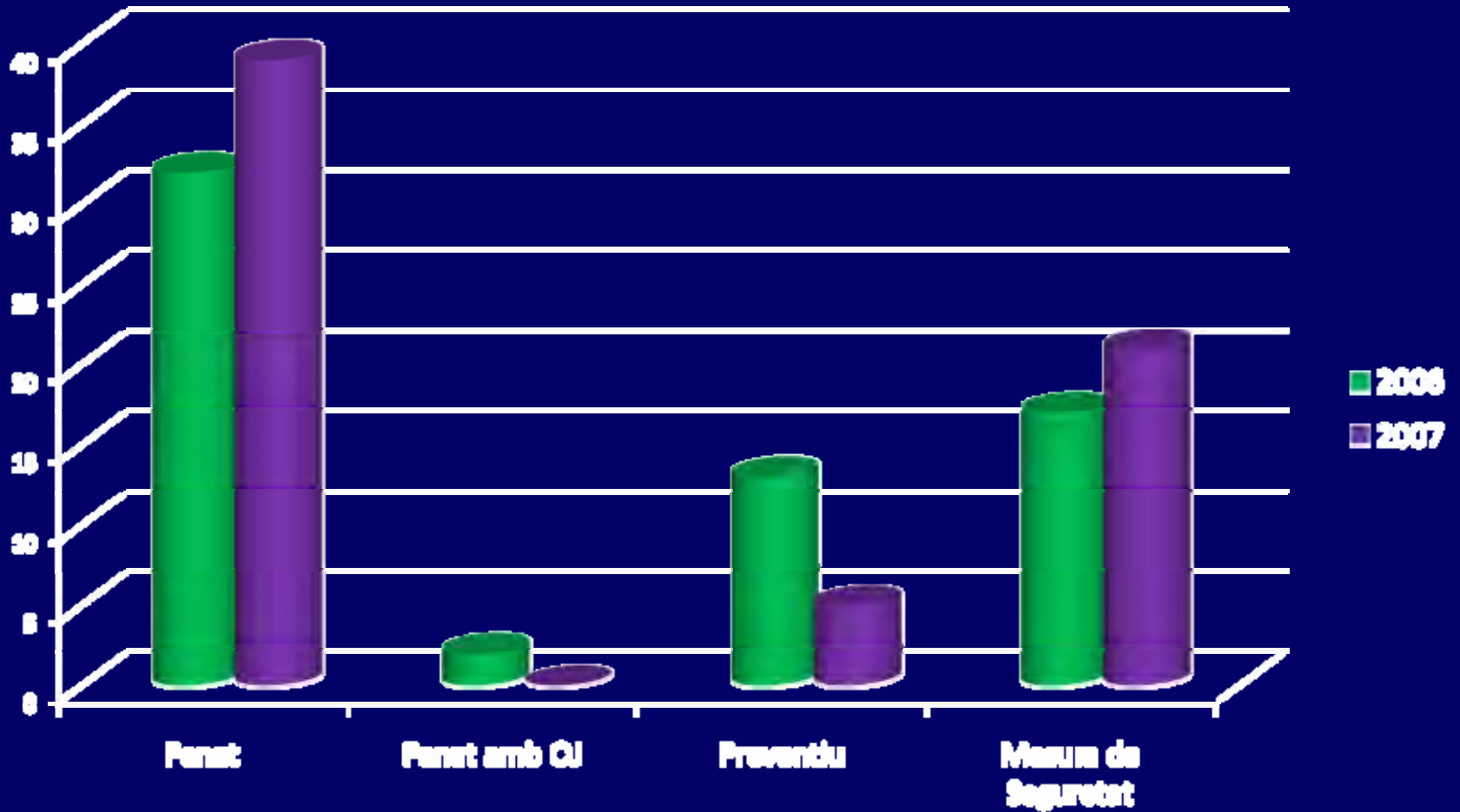

- **ACTIVIDAD ASISTENCIAL**  
**UNIDAD PSIQUIATRICA POLIVALENTE**
- **CENTRO PENITENCIARIO DE “QUATRE CAMINS”**  
**2007 (U.P.P.- Q.C.)**

# INGRESOS

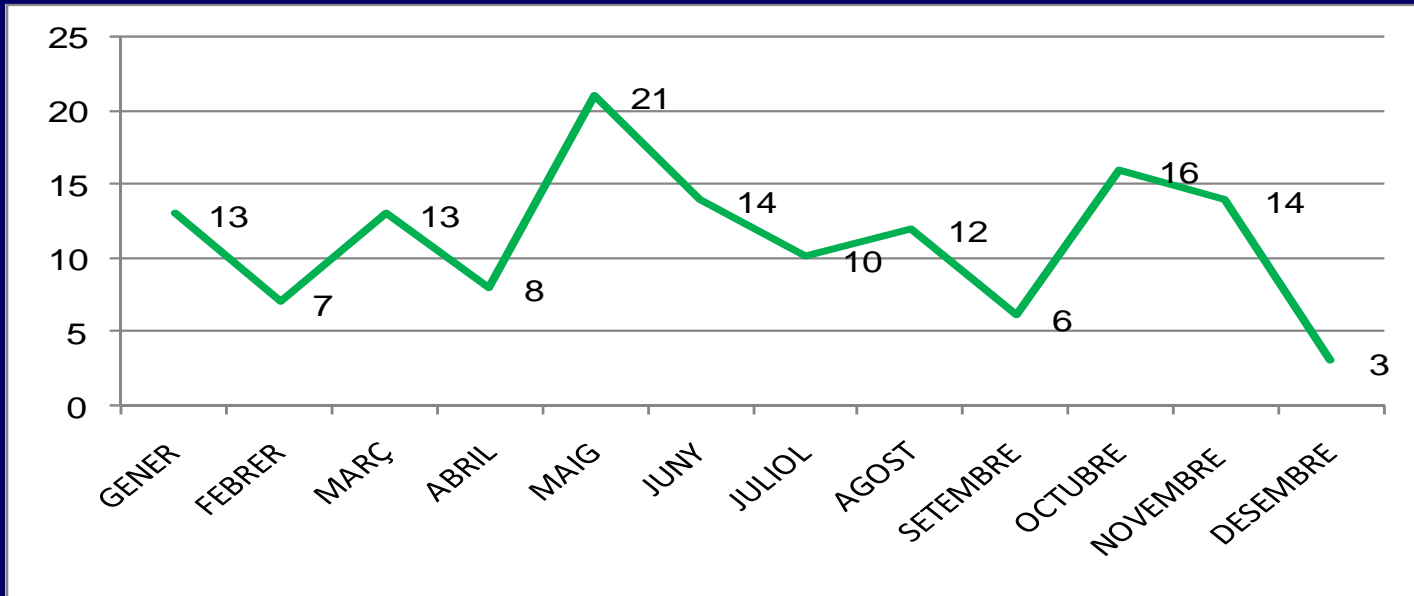

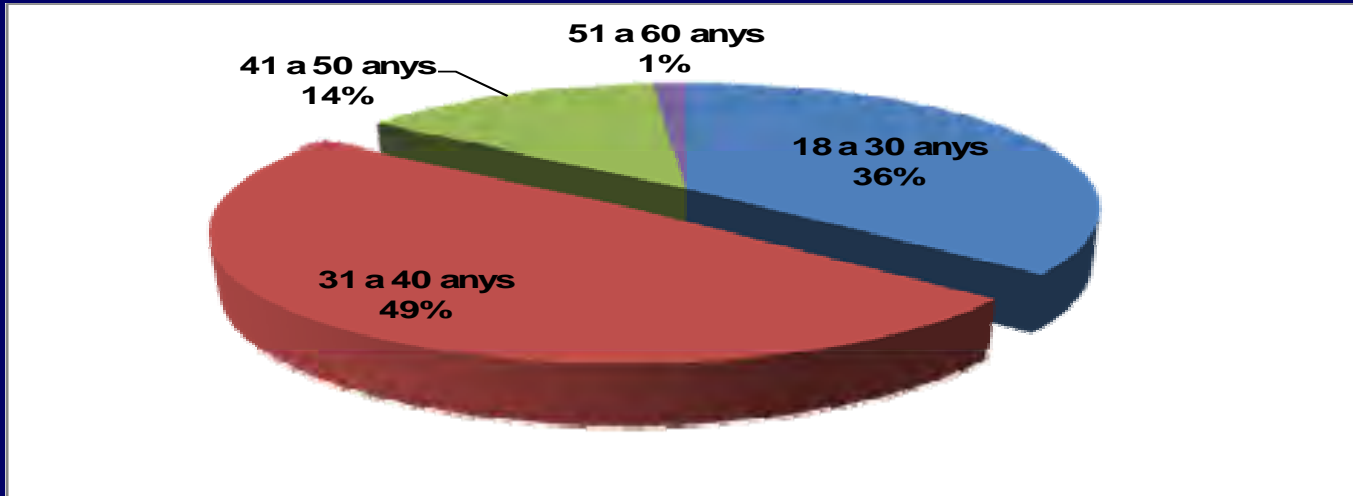

- **EDADES Y DISTRIBUCIÓN INGRESOS POR TIPO DE INGRESO**

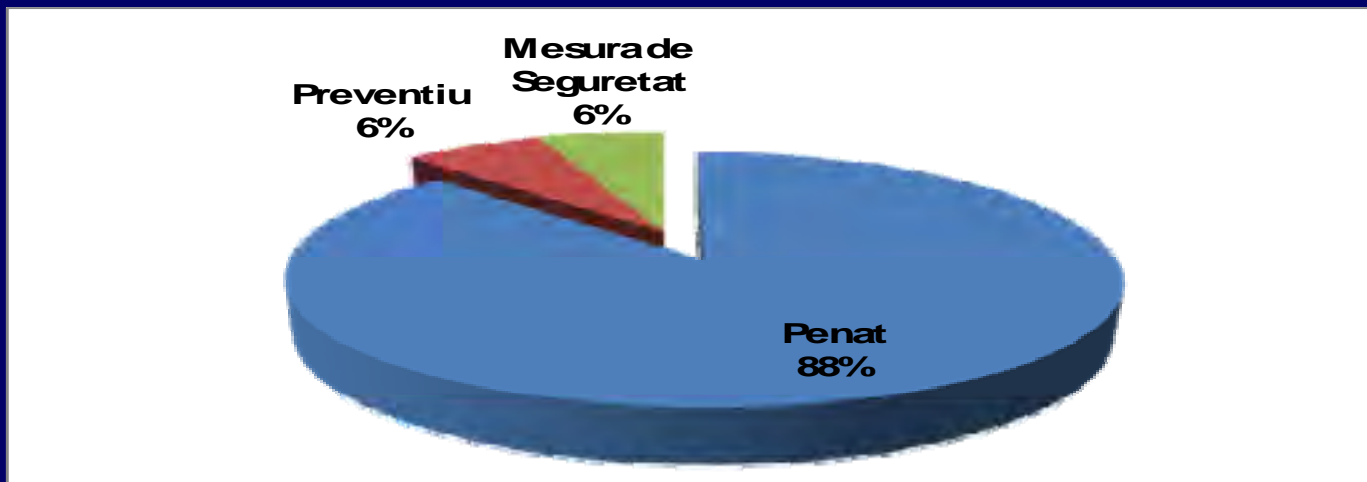

# DISTRIBUCIÓ INGRESOS POR PROCEDENCIA

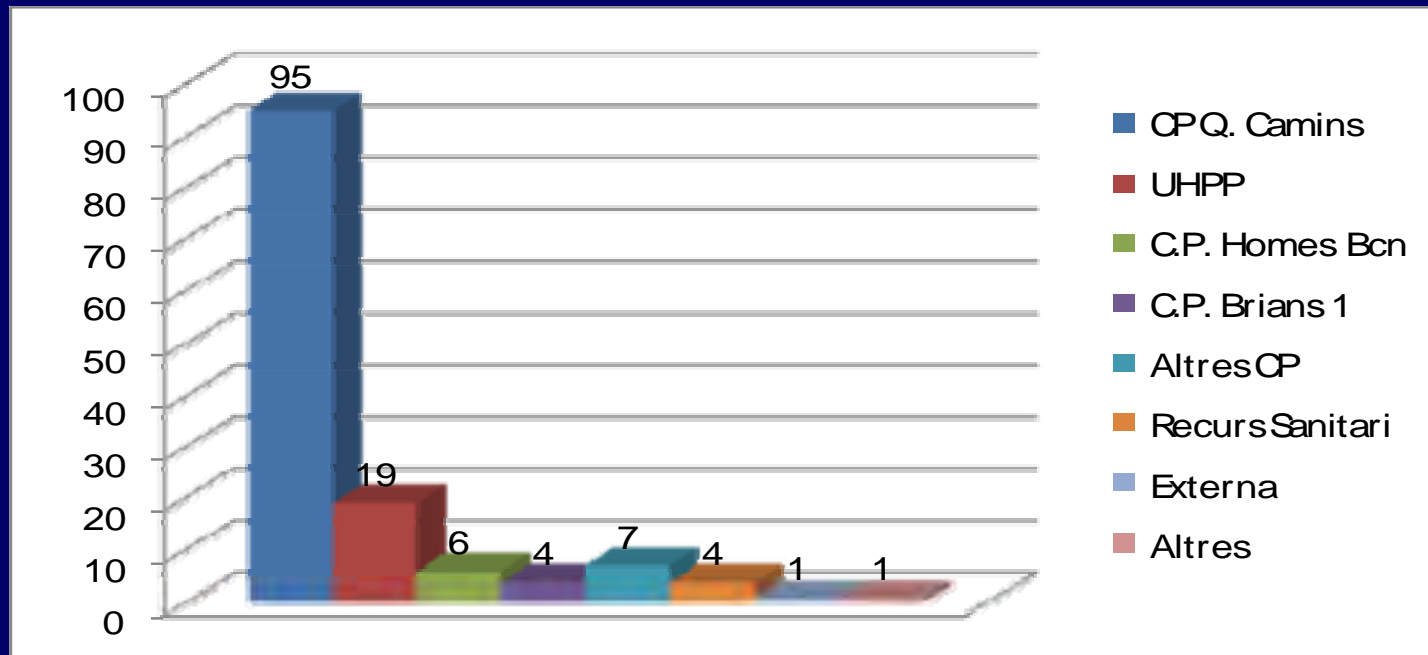

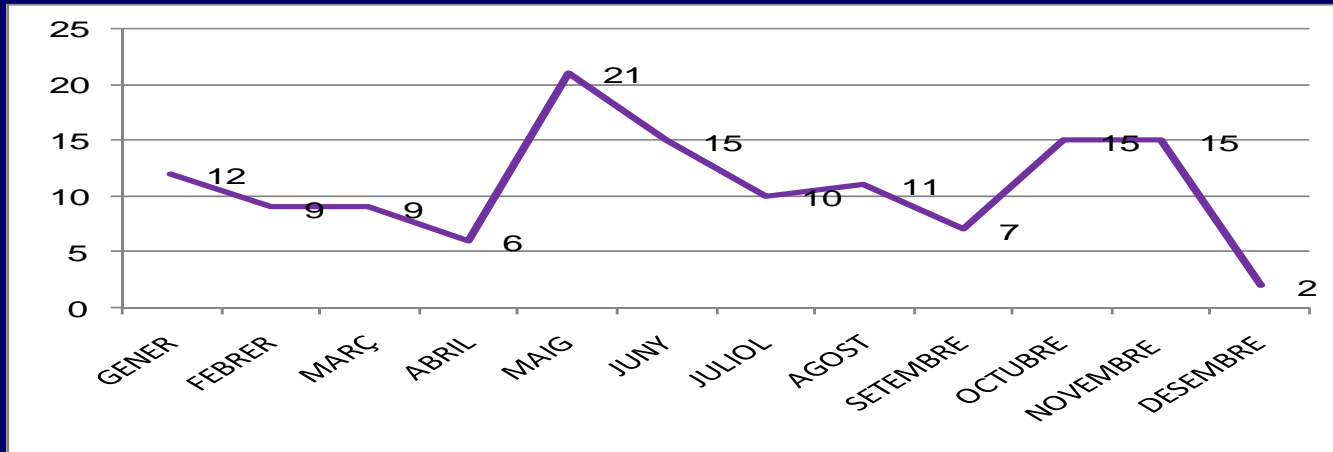

• **ALTAS Y DISTRIBUCIÓN ALTAS POR DERIVACIÓN**

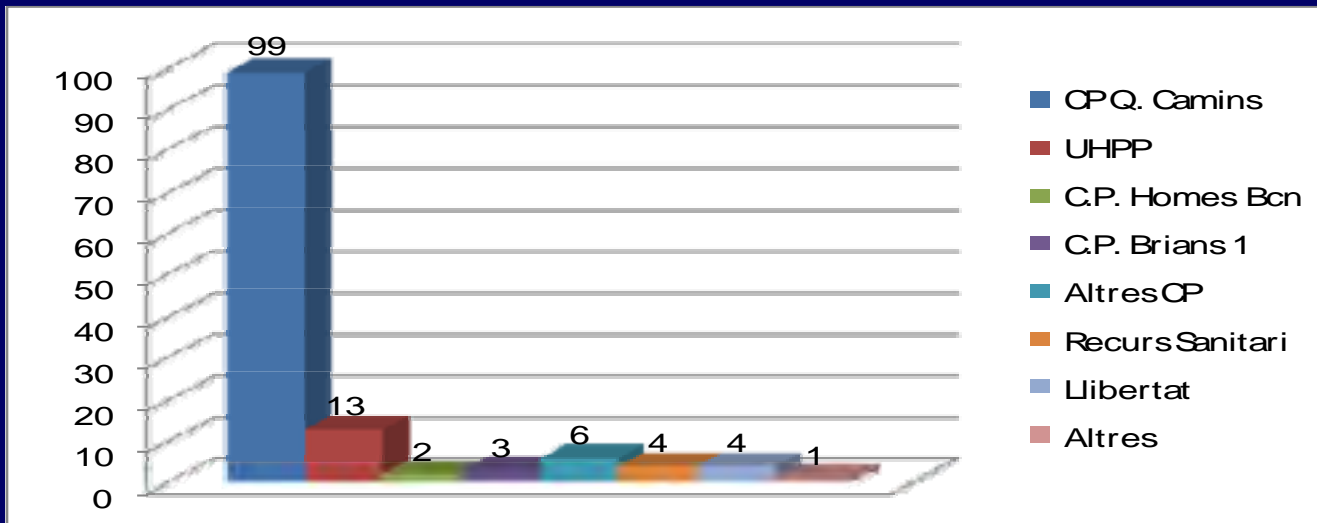

# DIAGNÓSTICOS U.P.P. - Q.C.

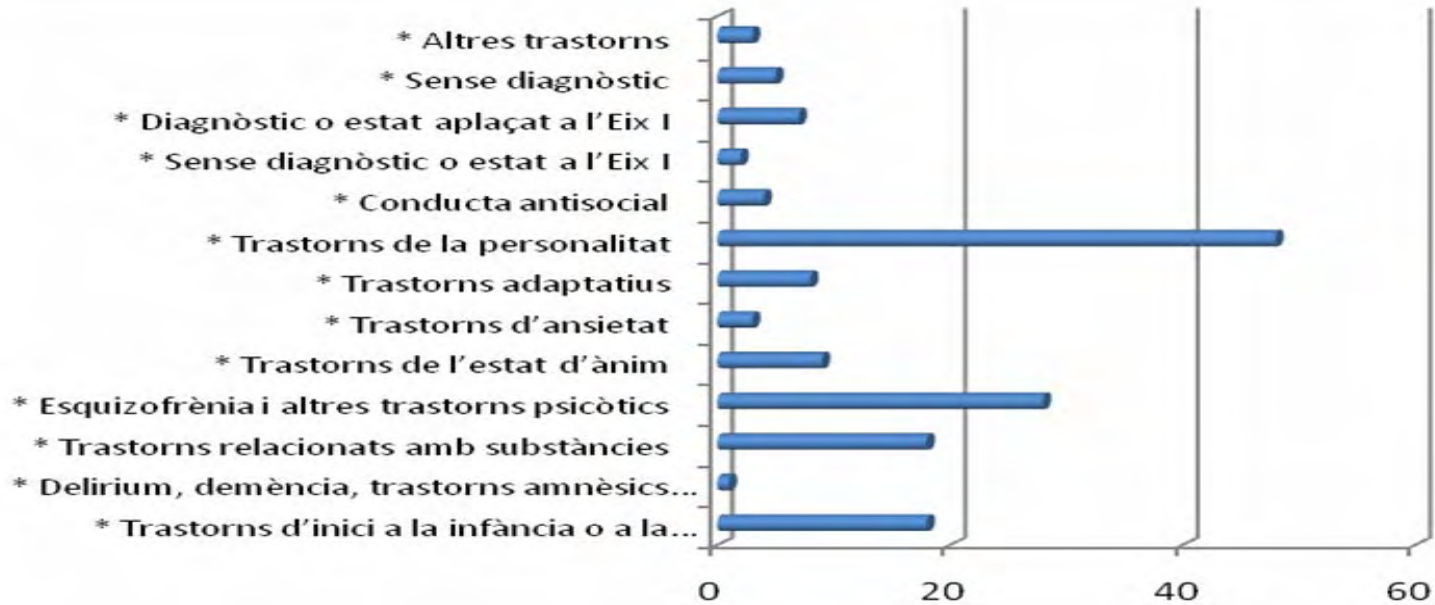

# ESTANCIAS DE LAS ALTAS

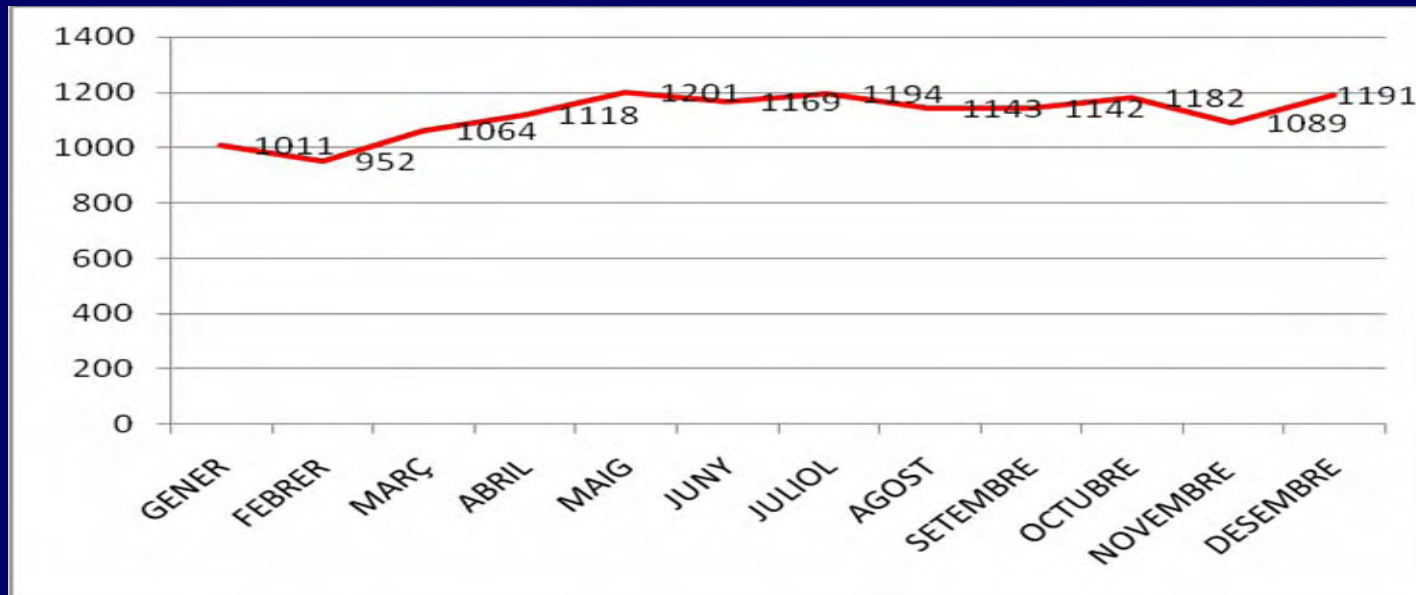

# TASA DE OCUPACIÓN

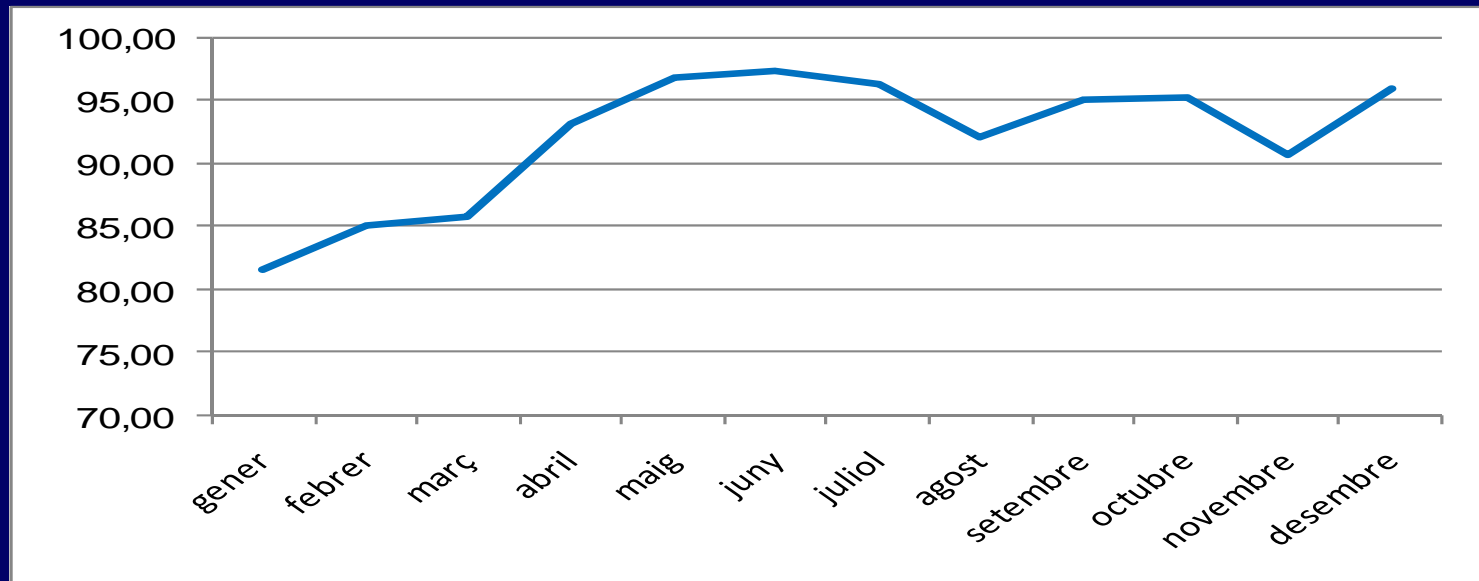

- **COMPARATIVA DE LOS AÑOS 2005, 2006 Y 2007**
- **Unidad Psiquiátrica Polivalente**
- **C.P. “Quatre Camins”.**

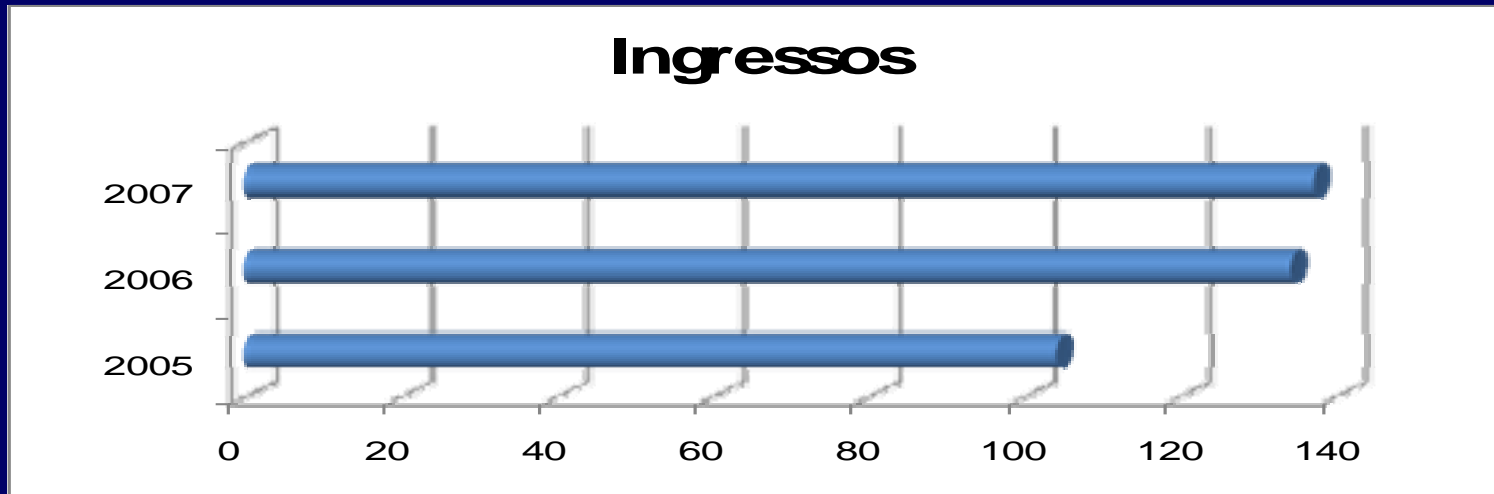

• **INGRESOS POR PROCEDENCIA**

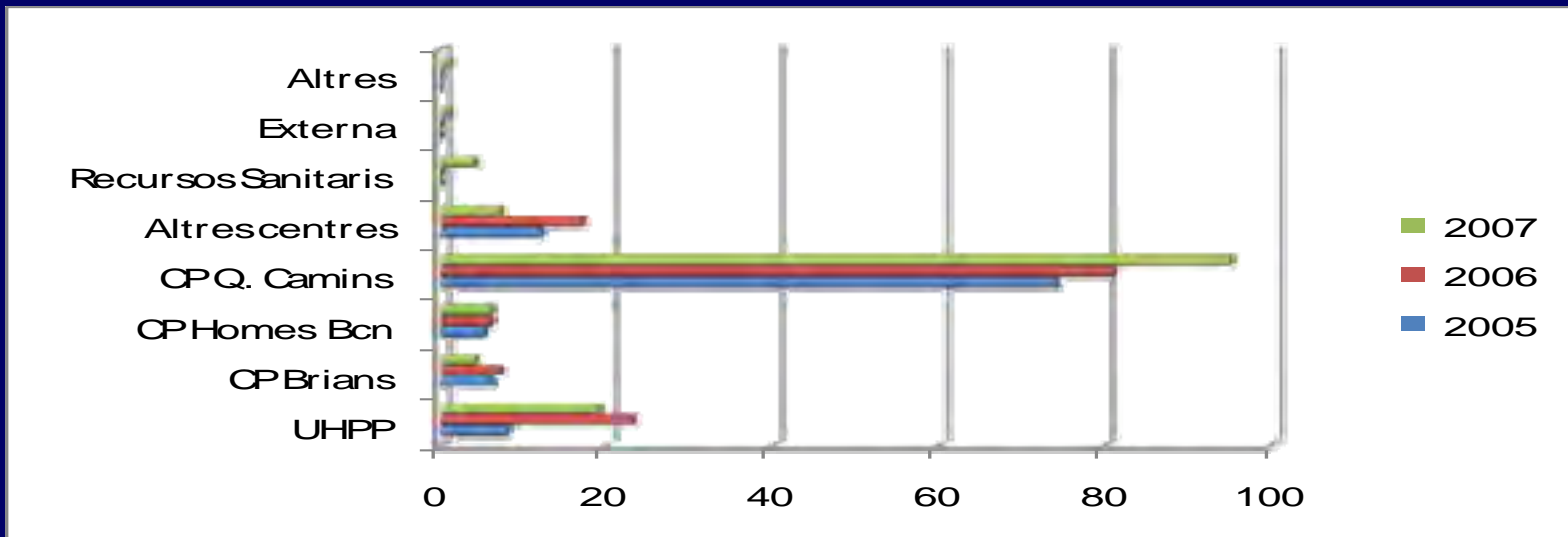

# SITUACIÓN PENAL DE LOS INGRESOS

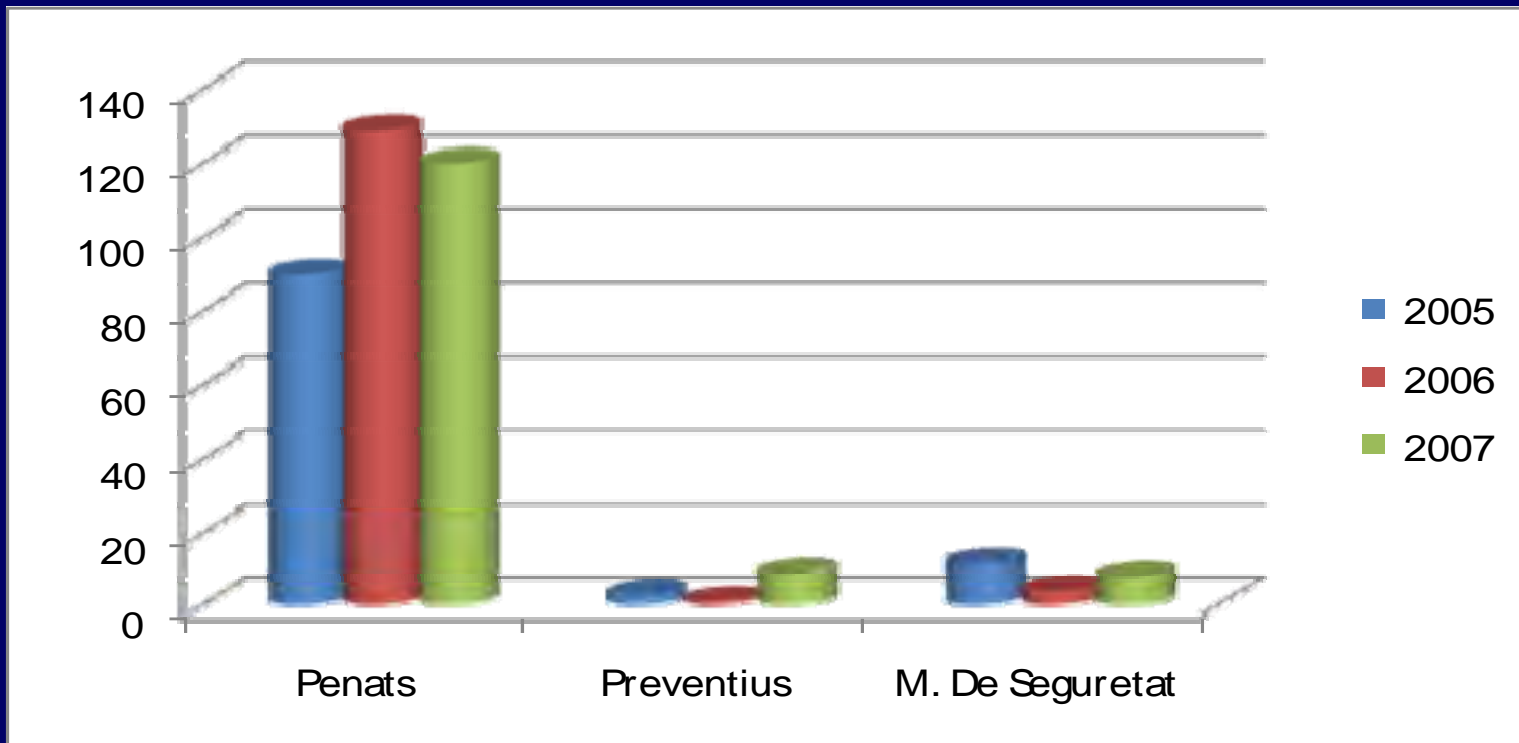

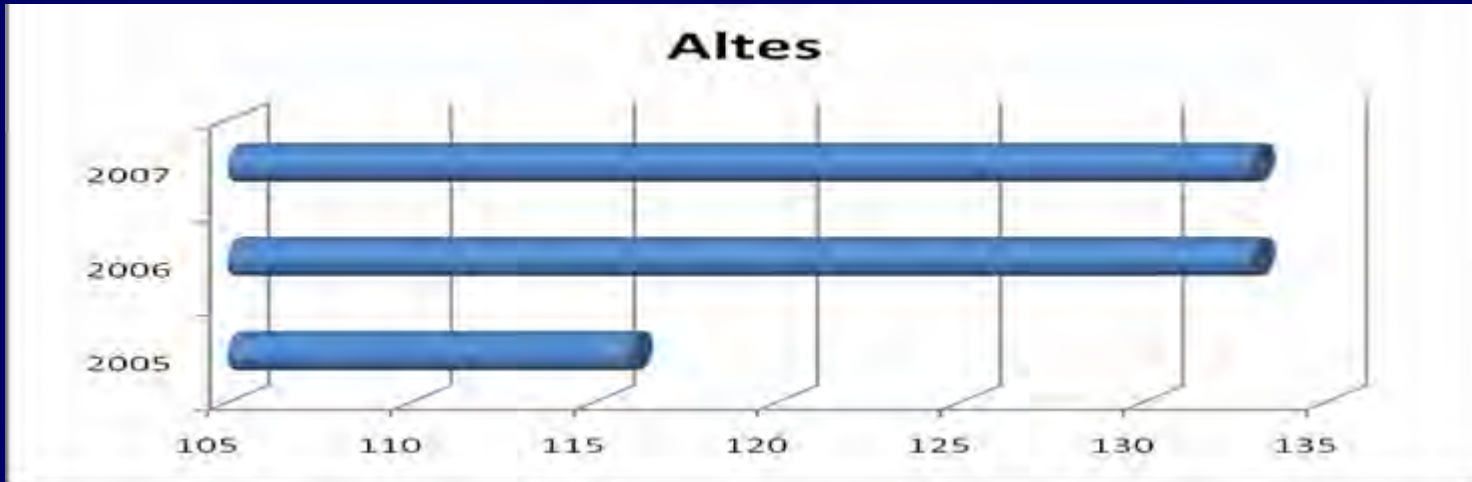

- ALTAS POR DERIVACIÓN**

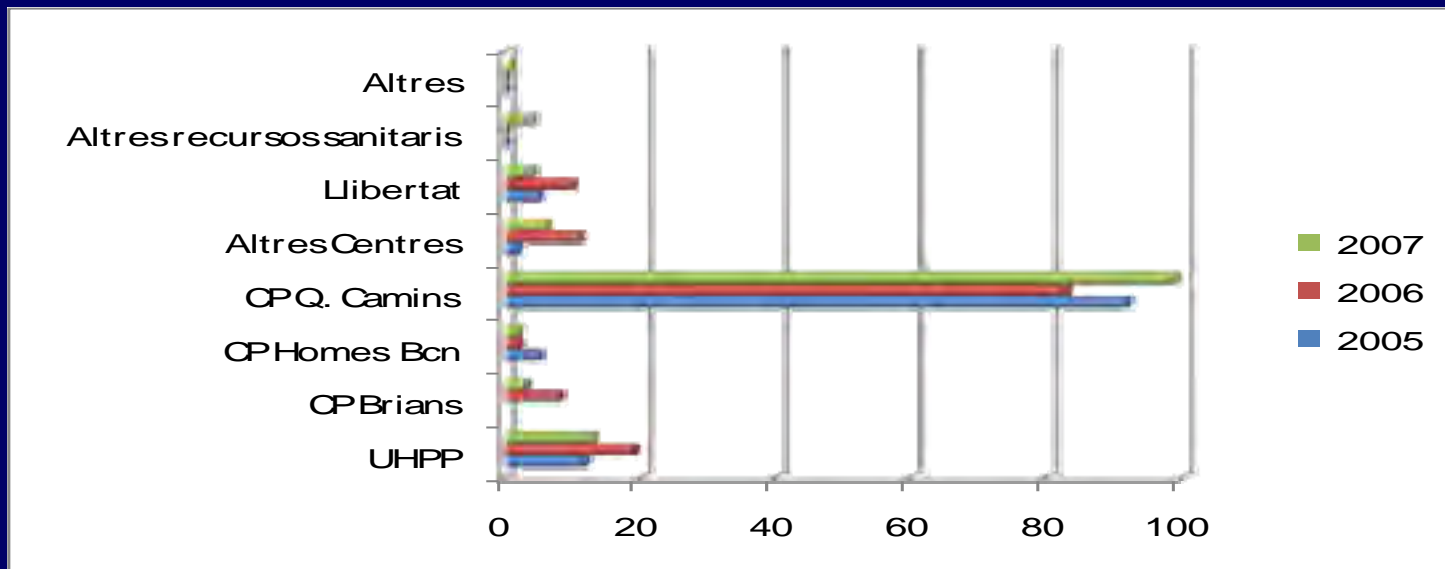

# DIAGNÓSTICOS UPQC. COMPARATIVA

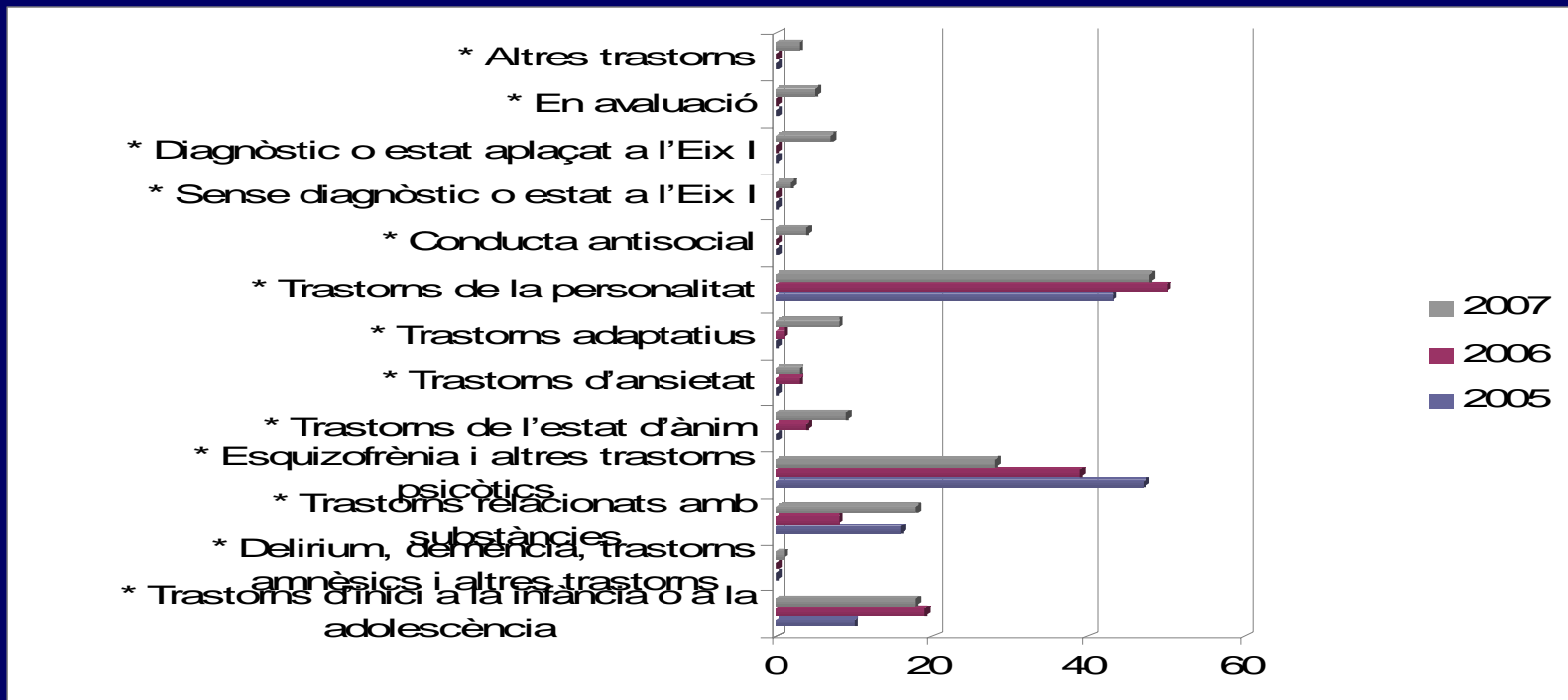

# INTERCONSULTAS

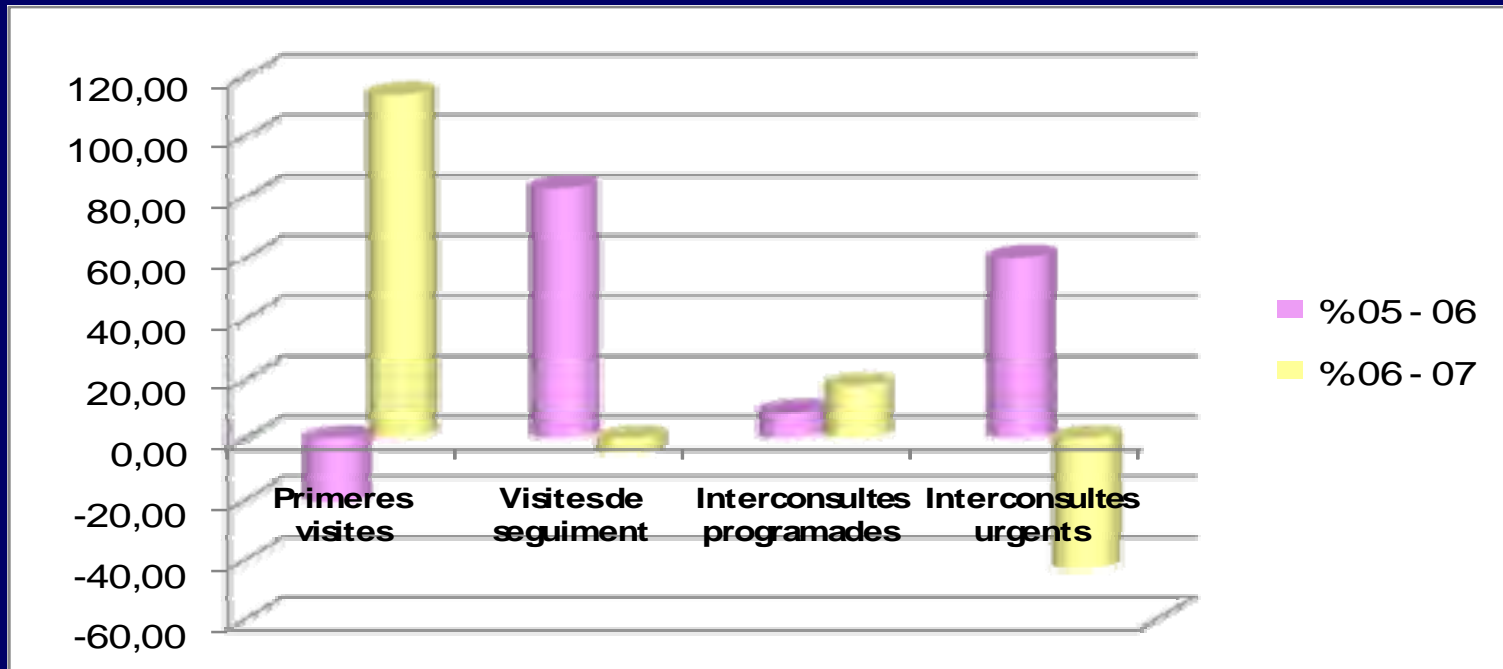

# TALLERES

- **Animación Socio-cultural**: Biblioteca, Aula abierta, Taller creativo, Prensa, Asamblea, Revista, Juegos Sociales, Cine, Cine-Forum.
- **Educación Permanente**: Catalàn, Escuela, Informàtica, Punt Òmnia, Àrea Educacional (salen fuera de la unidad a hacer clases), Frances, Pre-acceso a la universidad.
- **Pre-laboral**: Restauración, Cerámica.
- **Residencial**: Taller de autoestima, Taller Tòxicos, Recuperación de hábitos, Taller de consciencia de enfermedad.
- **Educación en Valores**: Tutorias.
- **Educación para la Salud**: Taller de deporte, polideportivo.
- **Actividades de la Vida Diaria**: Cocina.

# SALIDAS TERAPÉUTICAS

- **Educació para la Salut**: visitas diferentes recursos asistenciales, visitas al Hospital de Dia.
- **Animació Socio-cultural**: salidas al centro de St. Antoni de Vilamajor, museo y actividades de Cosmocaixa, cine Imax, Pic-nic, Museo Agbar, Blanes...

- **ENFERMERIA PSIQUIÀTRICA  
CENTRO PENITENCIARIO  
PREVENTIVO MASCULINO DE  
BARCELONA. “LA MODELO”**
- **Actividad 2007**

# INTERCONSULTAS

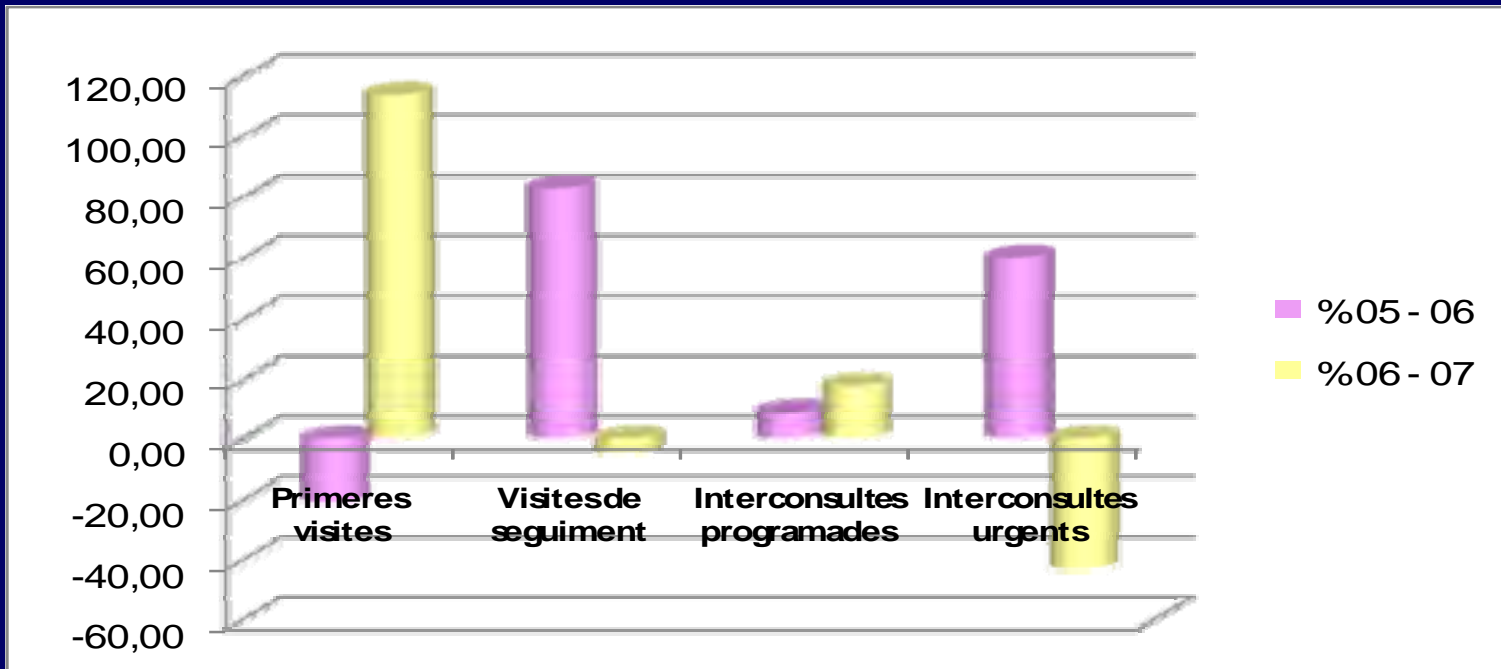

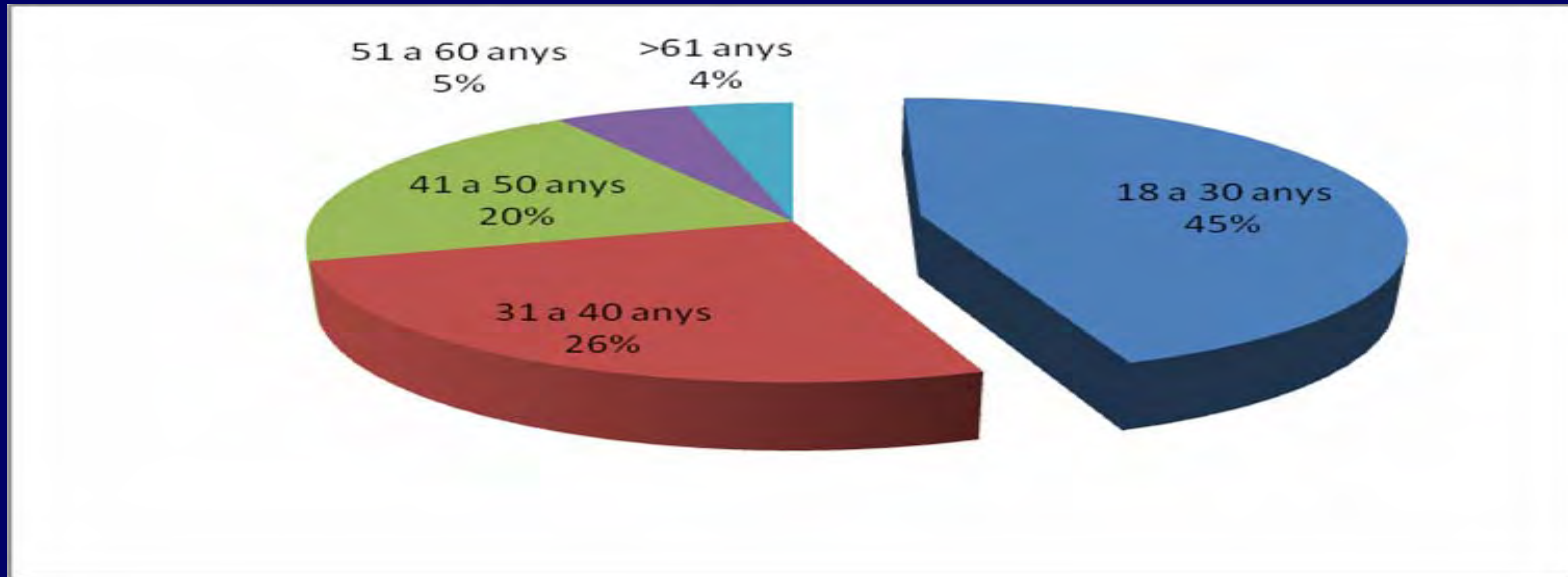

• **INGRESOS**



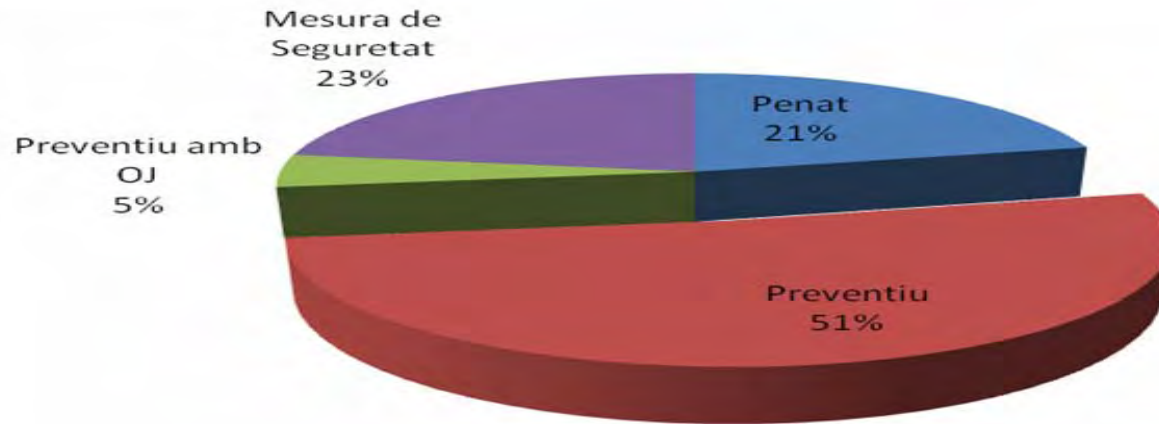

• **DISTRIBUCIÓN INGRESOS POR TIPO Y PROCEDENCIA**

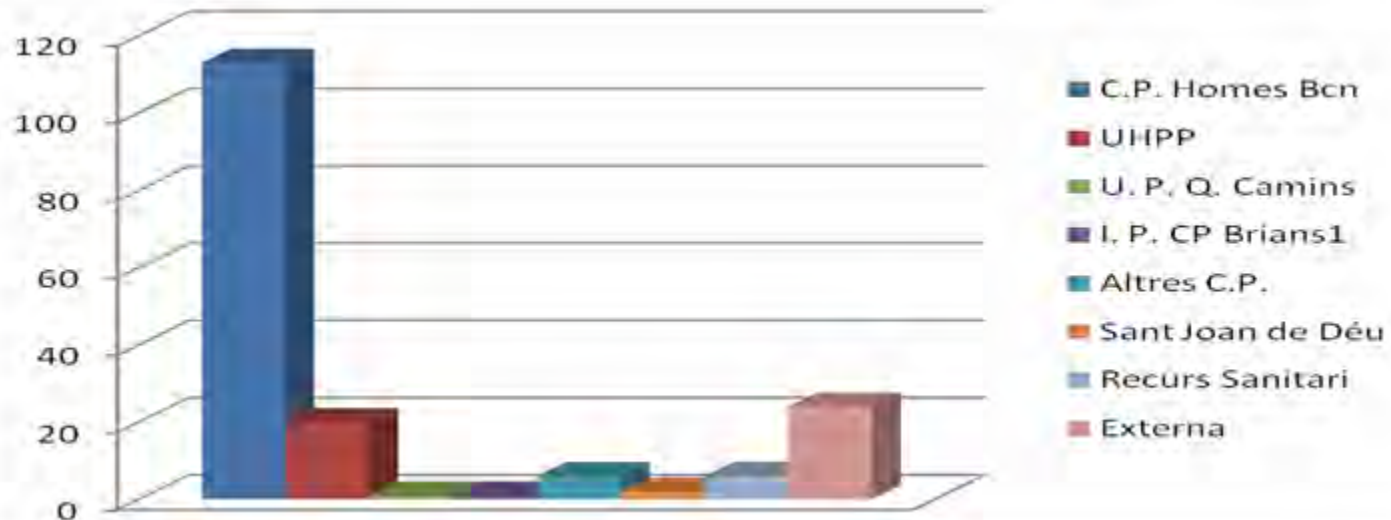



• **DISTRIBUCIÓN ALTAS POR DERIVACIÓN**

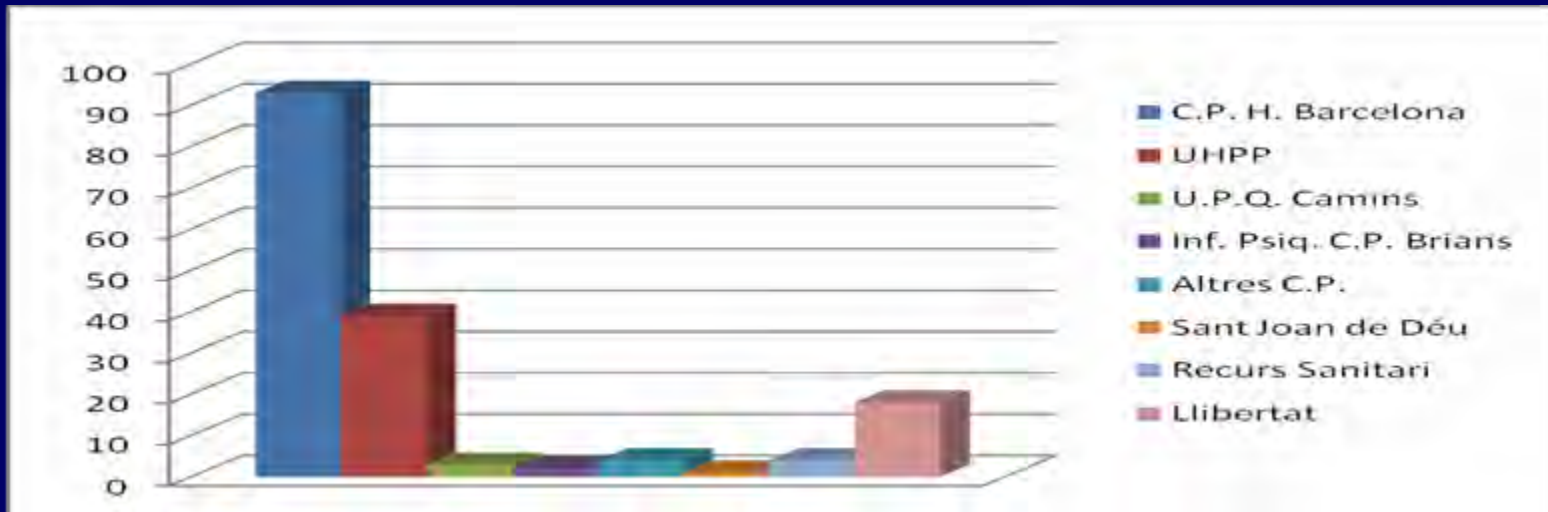

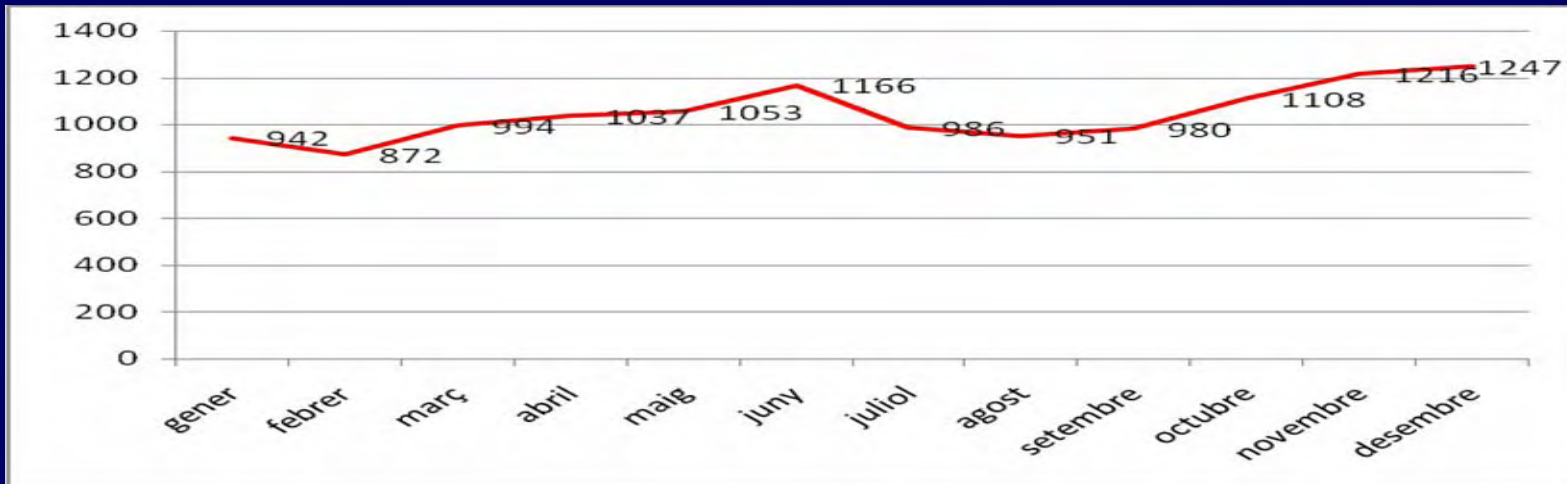

• **ESTANCIAS MENSUALES DEL AÑO 2007 / TASA DE OCUPACIÓN**

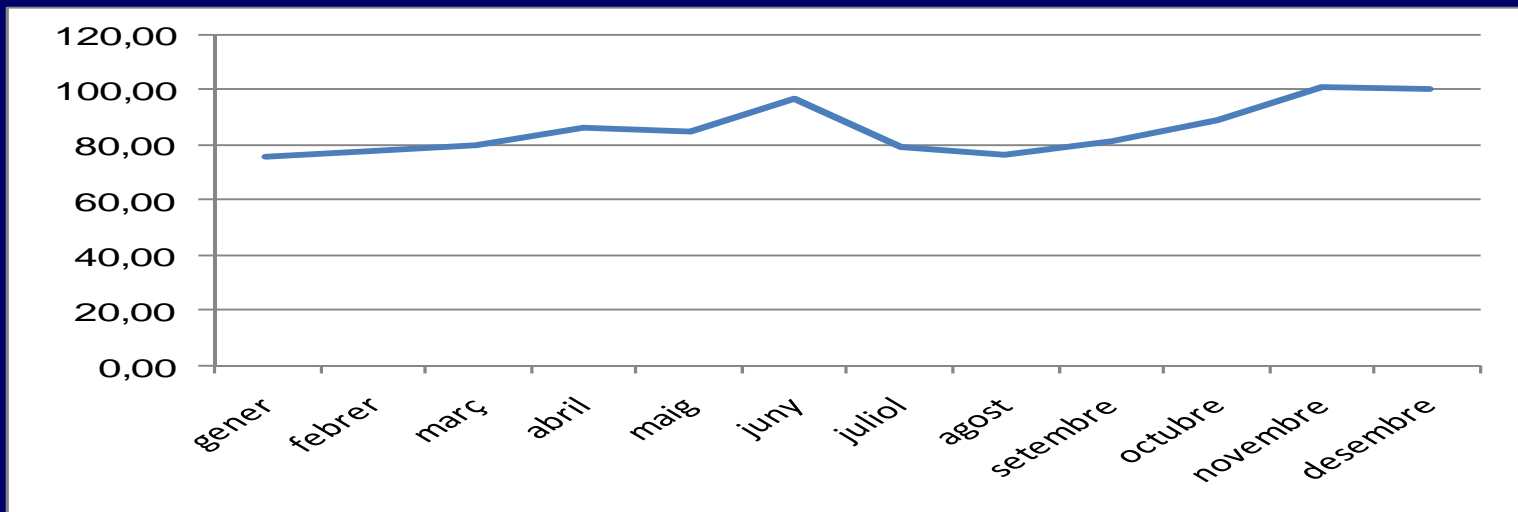

# DIAGNÓSTICOS C.P. "LA MODELO".

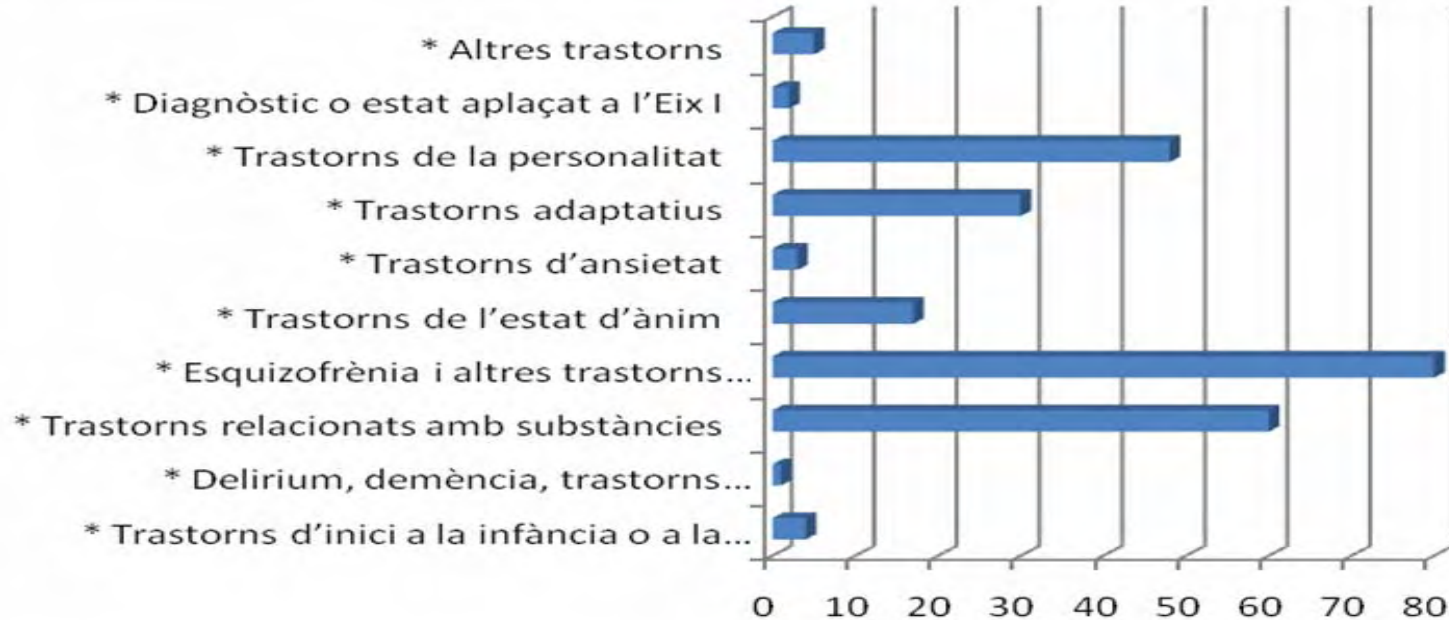

- **COMPARATIVA DE LOS AÑOS  
2005, 2006 Y 2007**
- **ENFERMERIA PSIQUIÁTRICO DEL CENTRO  
PENITENCIARIO “LA MODELO”**

## Ingressos

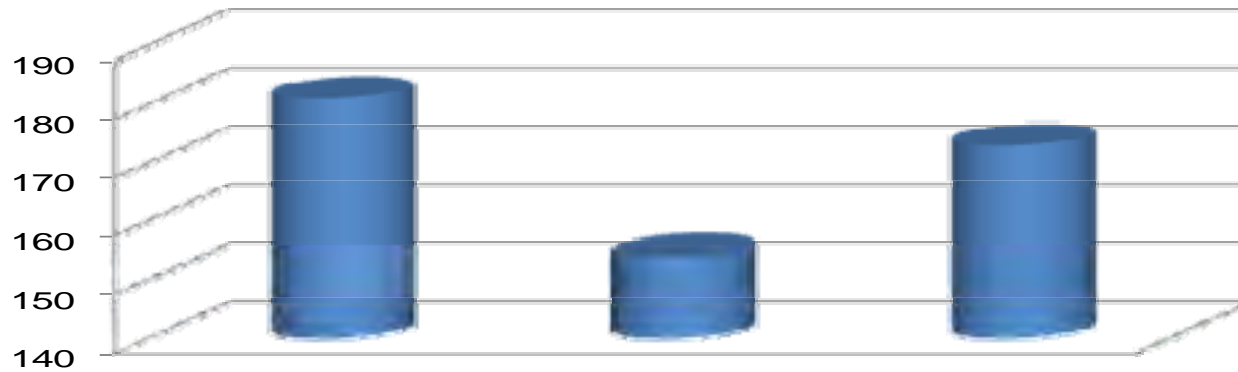

## Altes

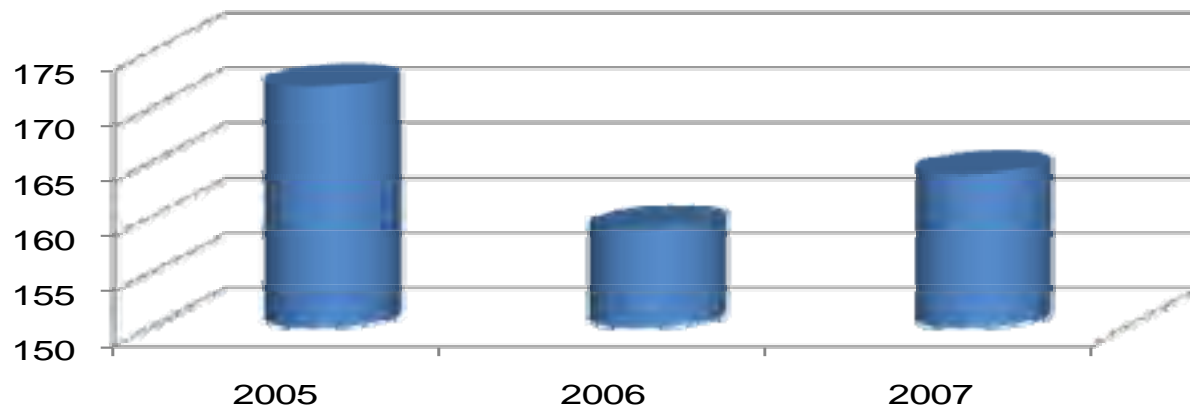

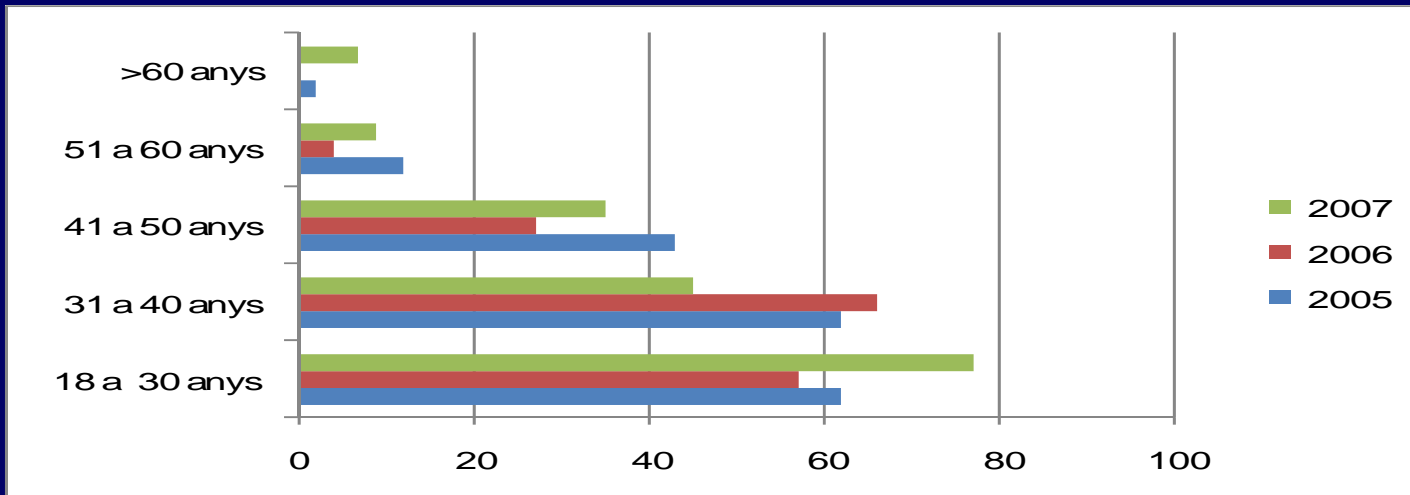

• **EDADES Y PROCEDENCIA DE LOS INGRESADOS**

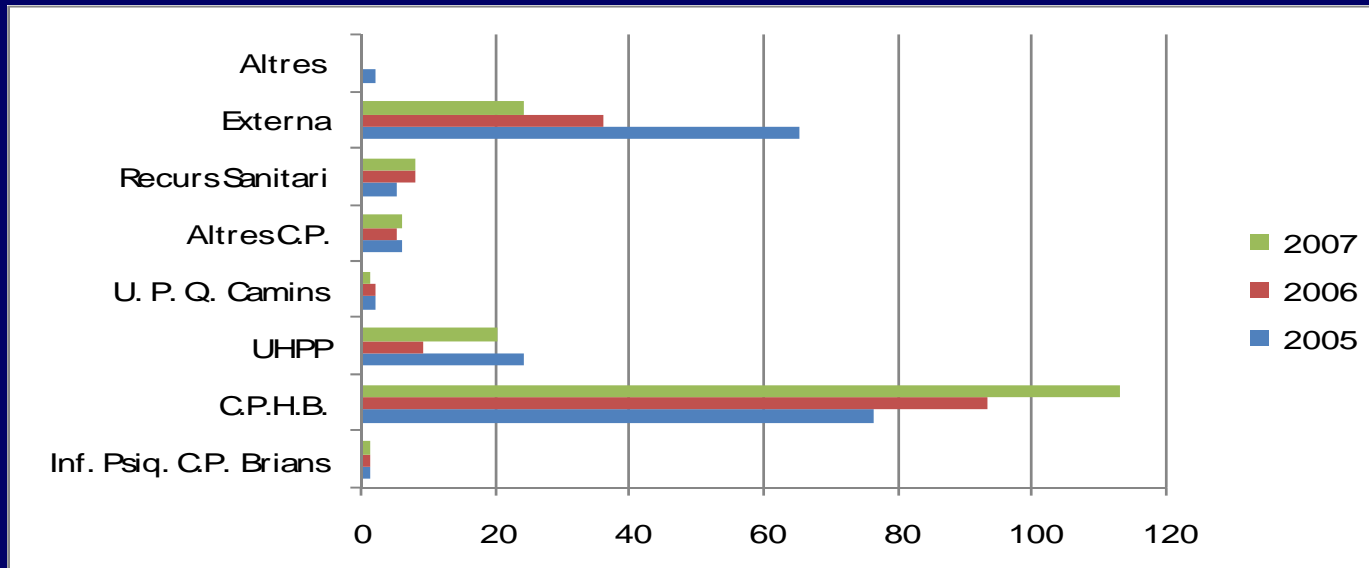

# TIPOS DE INGRESOS

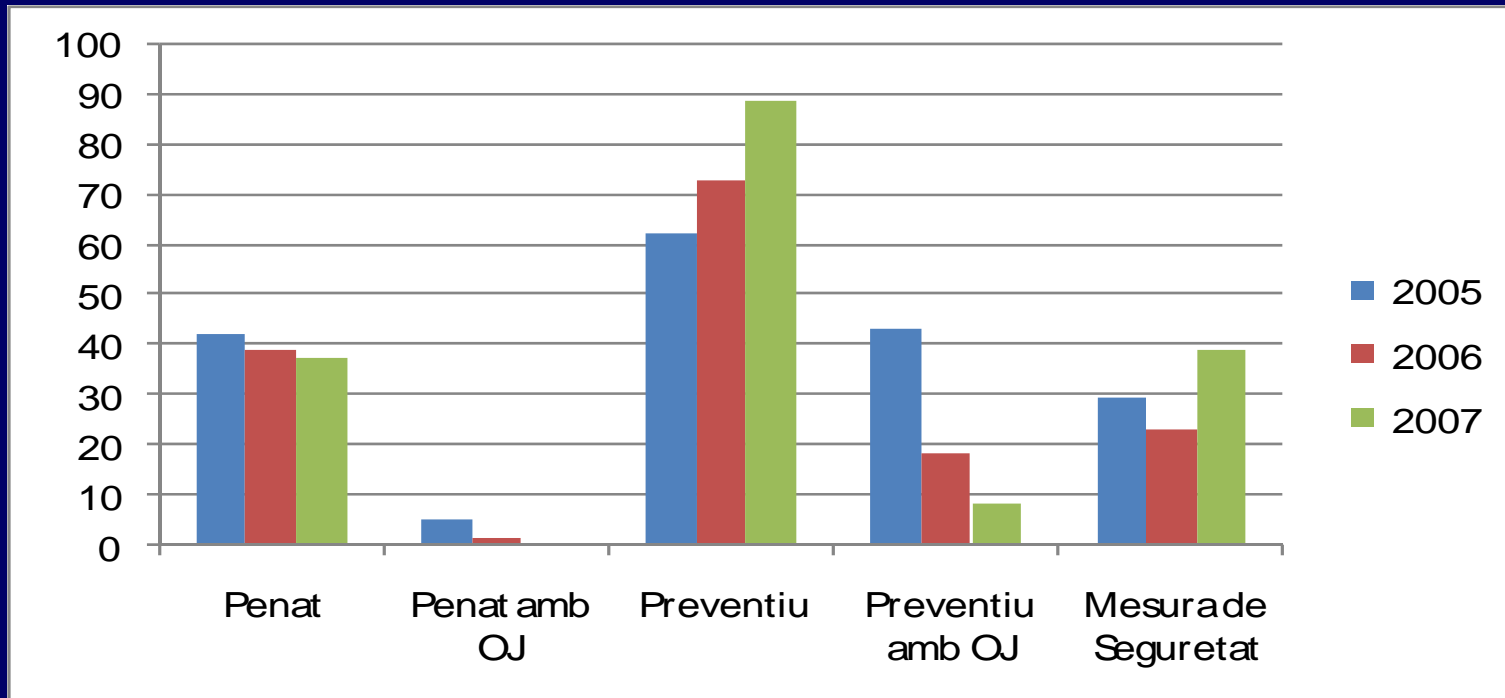

# DERIVACIÓN

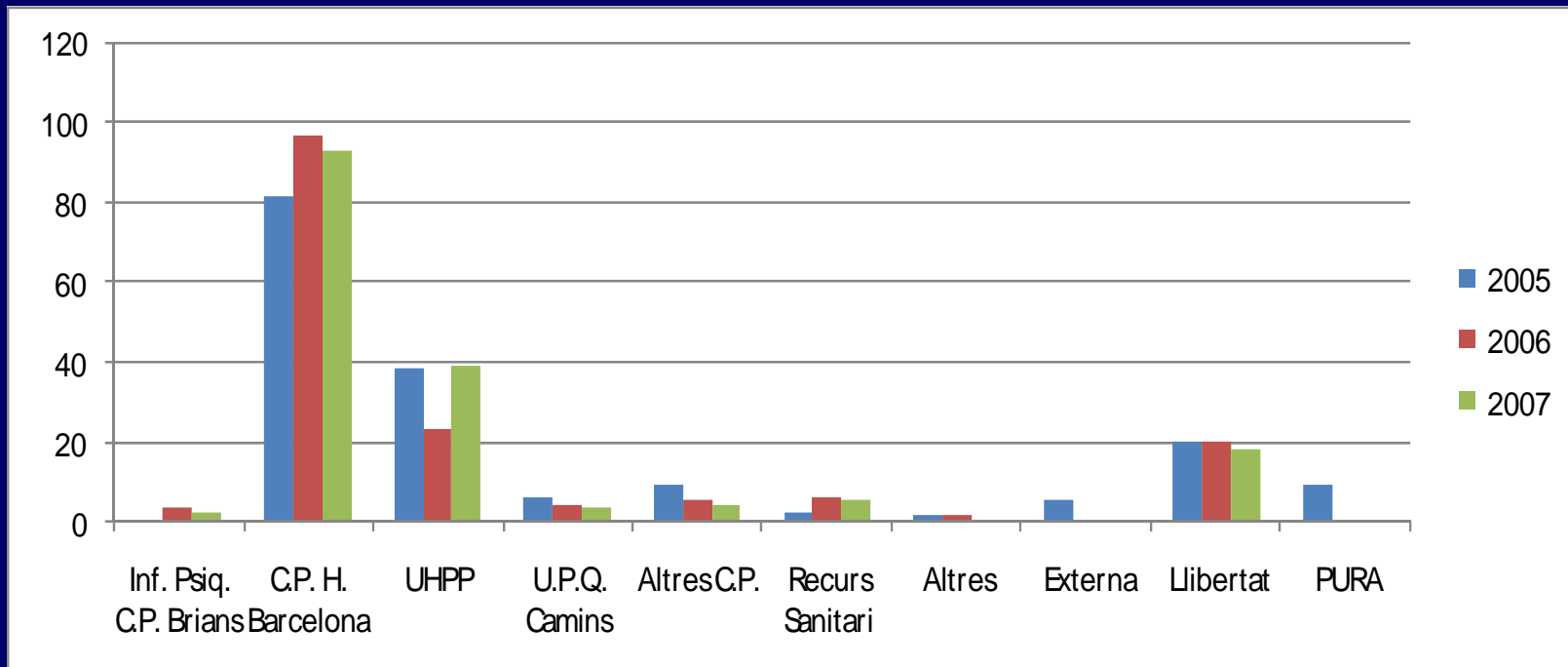

# DIAGNÒSTICOS

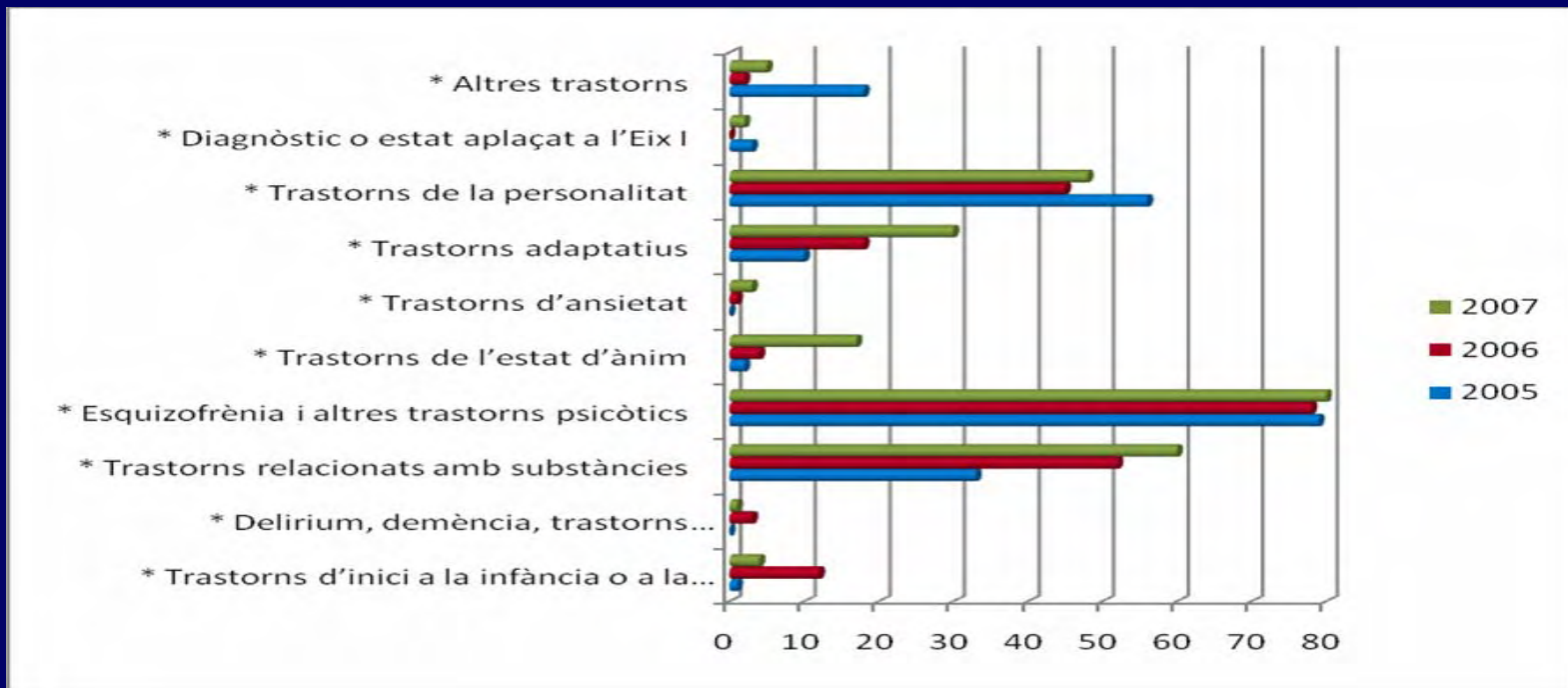

- **ACTIVIDAD ASISTENCIAL 2007**
- **UNIDAD TERPÉUTICA DE JUSTICIA JUVENIL “TIL.LERS”**

# VISITAS AMBULATORIAS

Centro Educativo Til·lers	595
Centro Educativo Alzina	277
Centro Educativo Can Llupià	191
Centro Educativo Montilivi	10



- INGRESOS y DISTRIBUCIÓN POR EDADES**

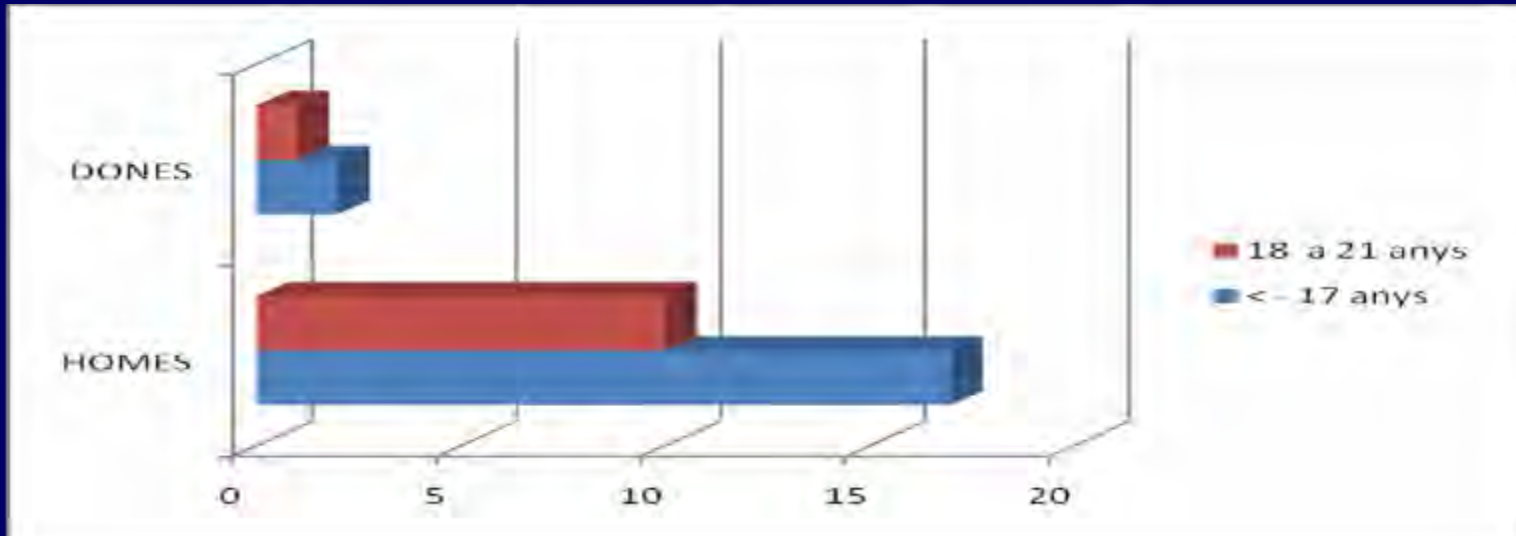

# DISTRIBUCIÓN DE INGRESOS POR PROCEDENCIA

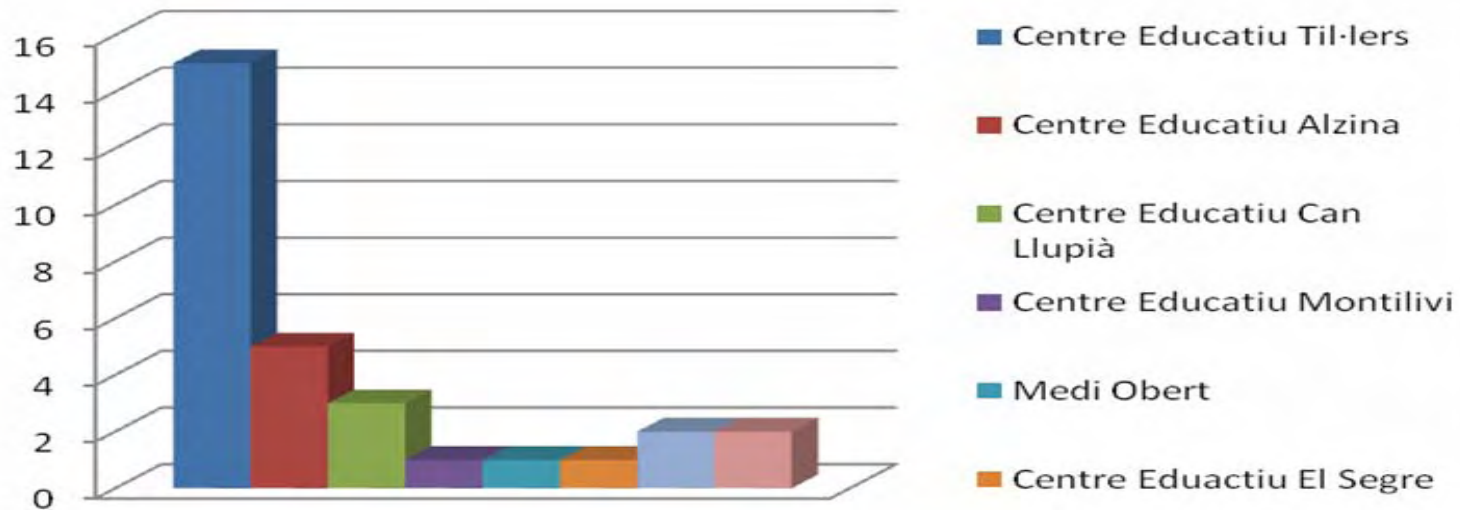

# DISTRIBUCIÓ INGRESOS POR TIPO DE INGRESO

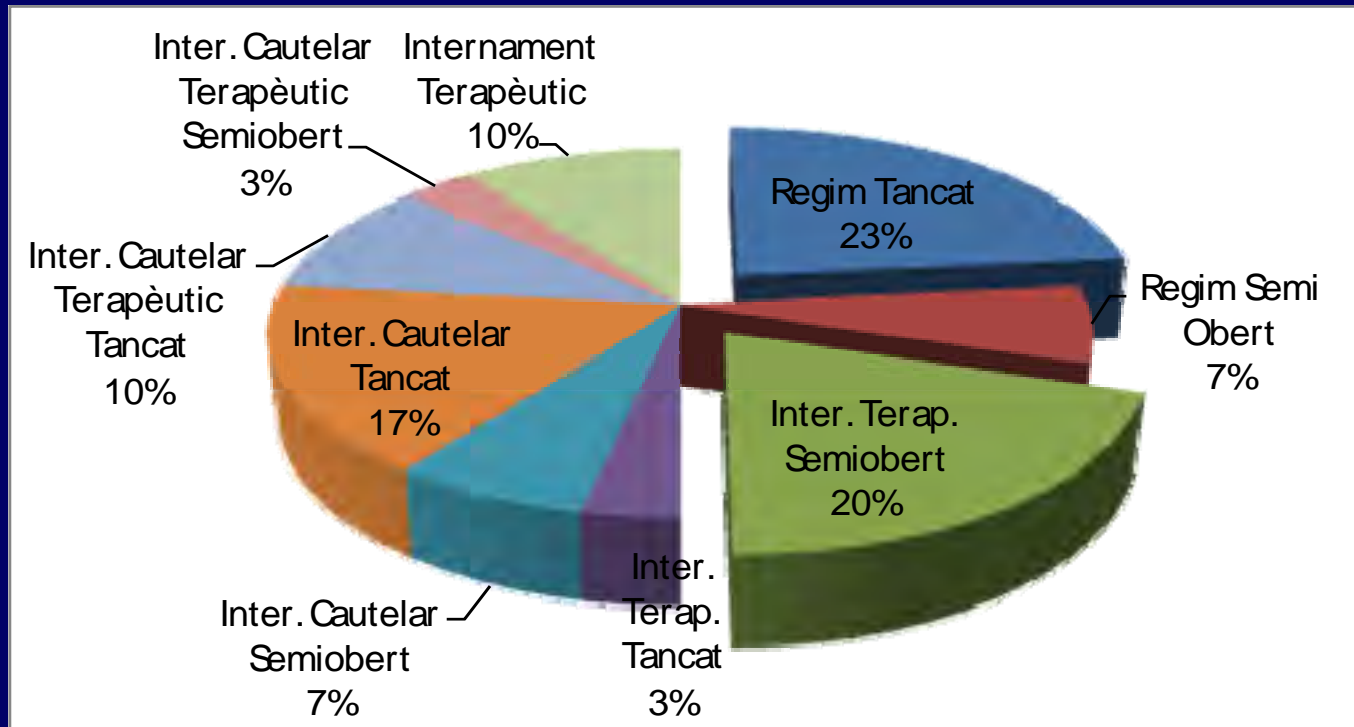

# DISTRIBUCIÓN DE INGRESOS POR LA NACIONALIDAD

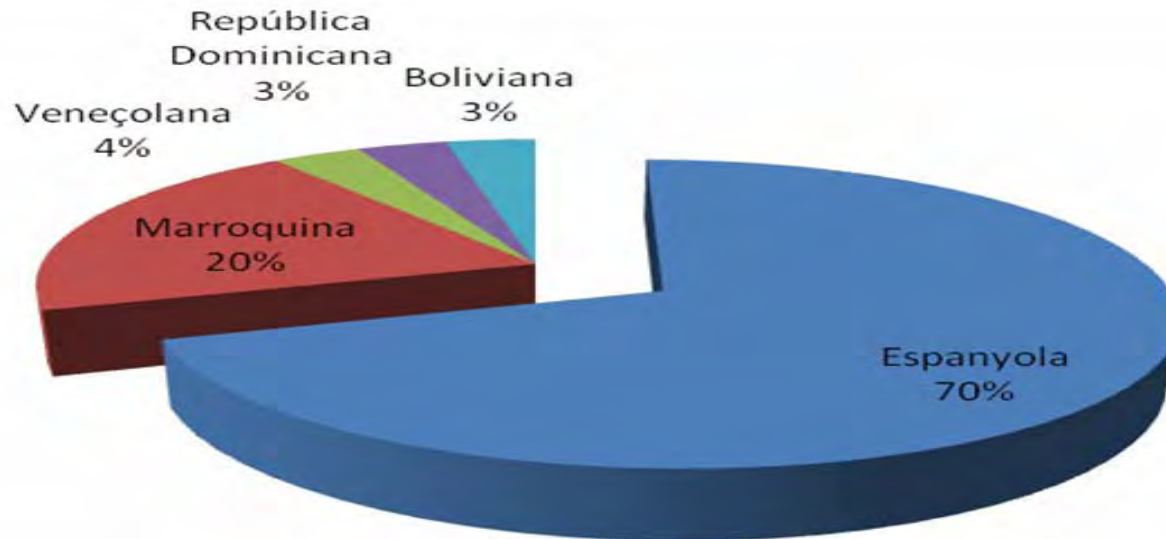

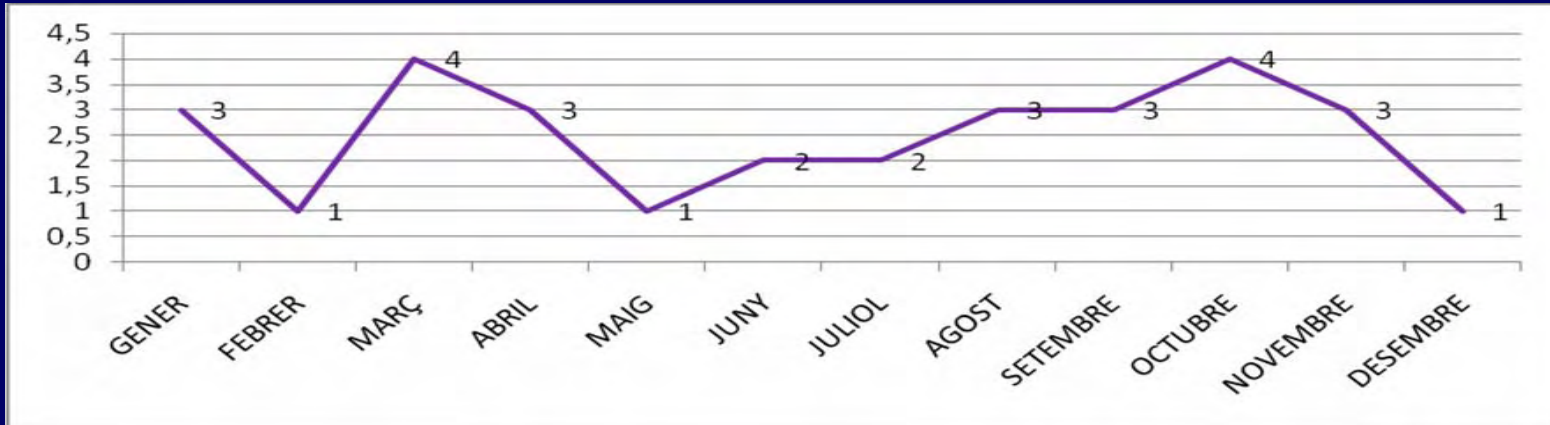

• **ALTAS Y SU DISTRIBUCIÓN POR DERIVACIÓN**

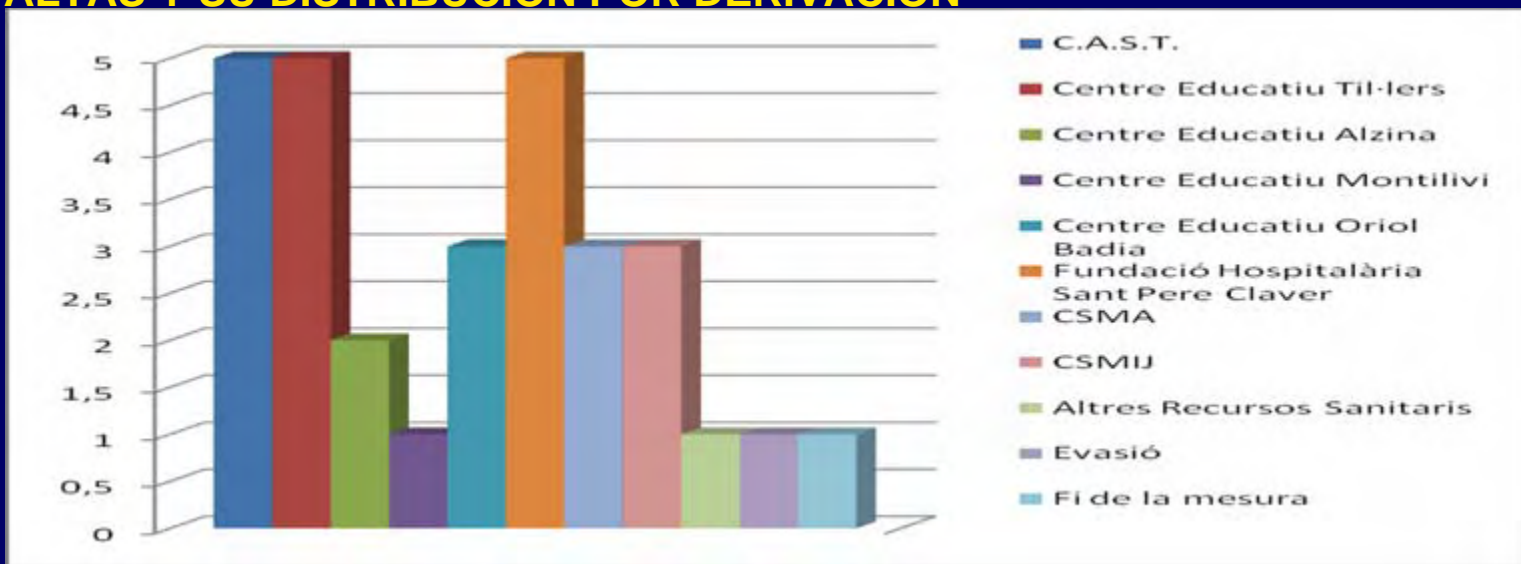

# DIAGNÓSTICOS TIL.LERS.

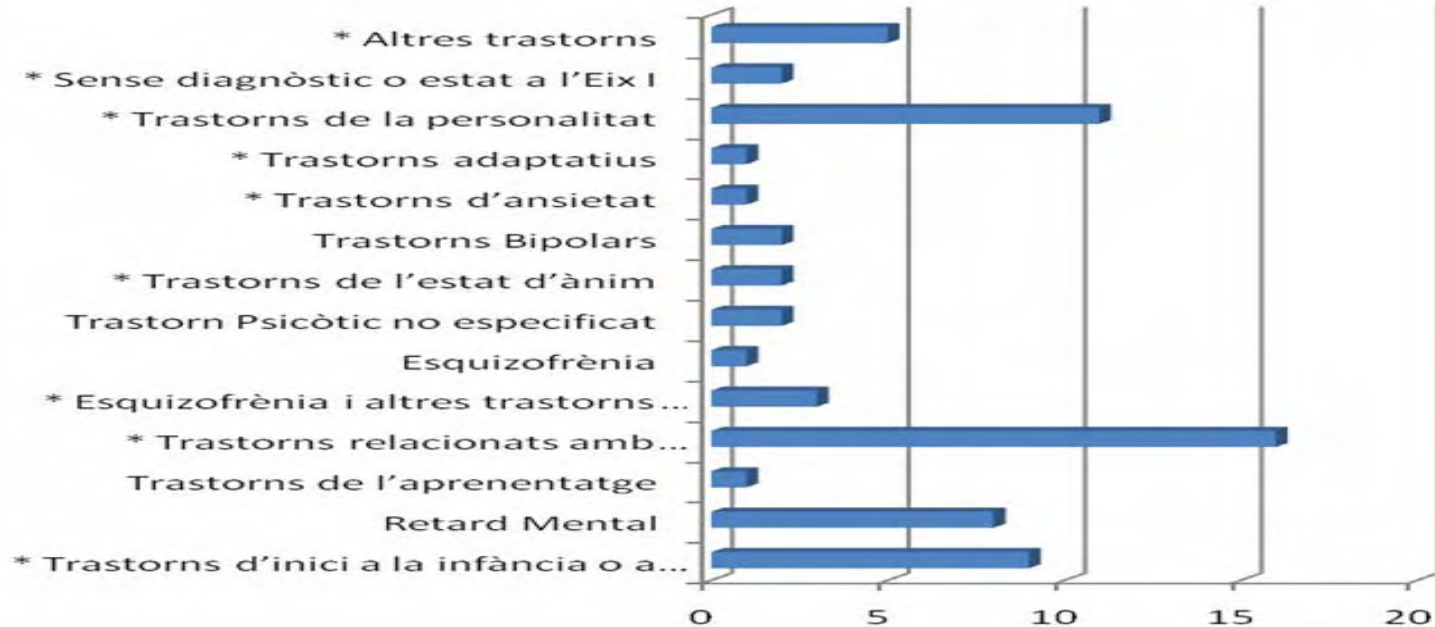

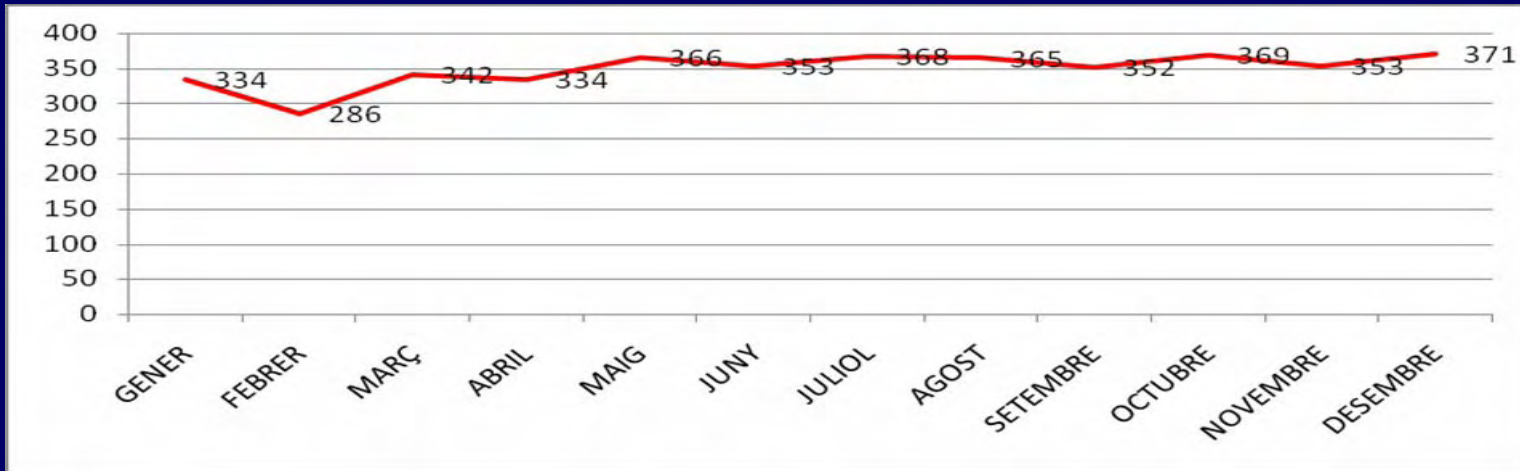

• **ESTANCIAS MENSUALES TASA DE OCUPACIÓN**

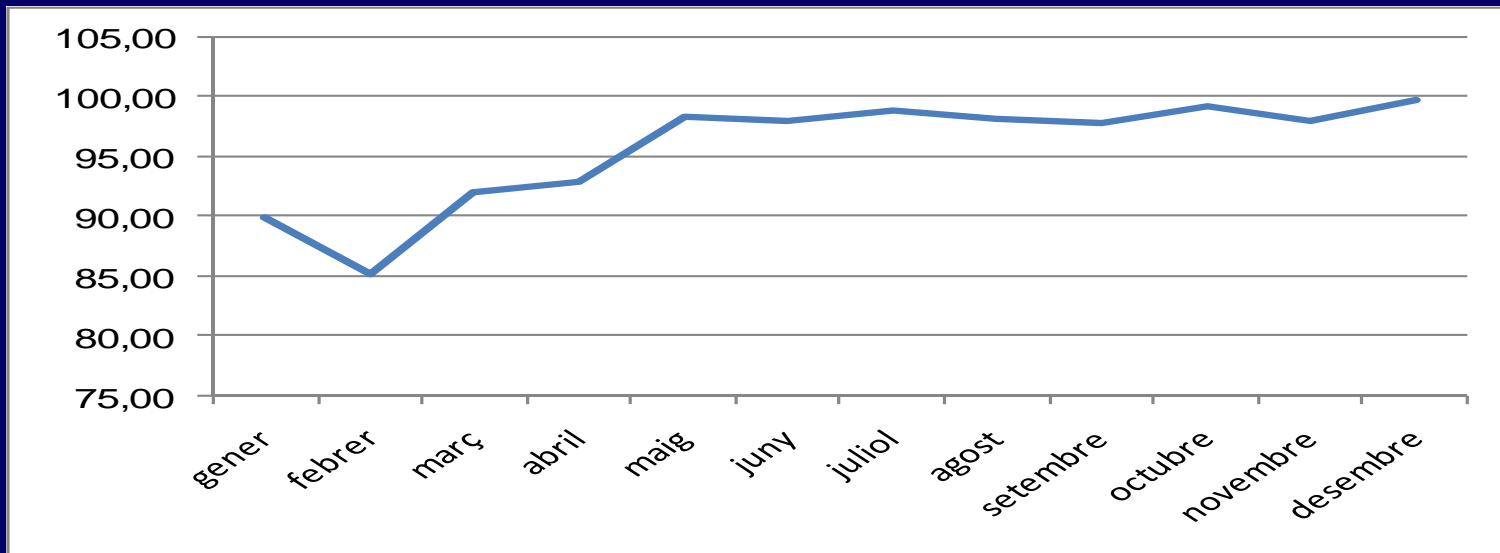

- **COMPARATIVA DE LOS AÑOS 2006 – 2007**
- **UNIDAD TERAPÉUTICA TIL.LERS.**

# INGRESOS

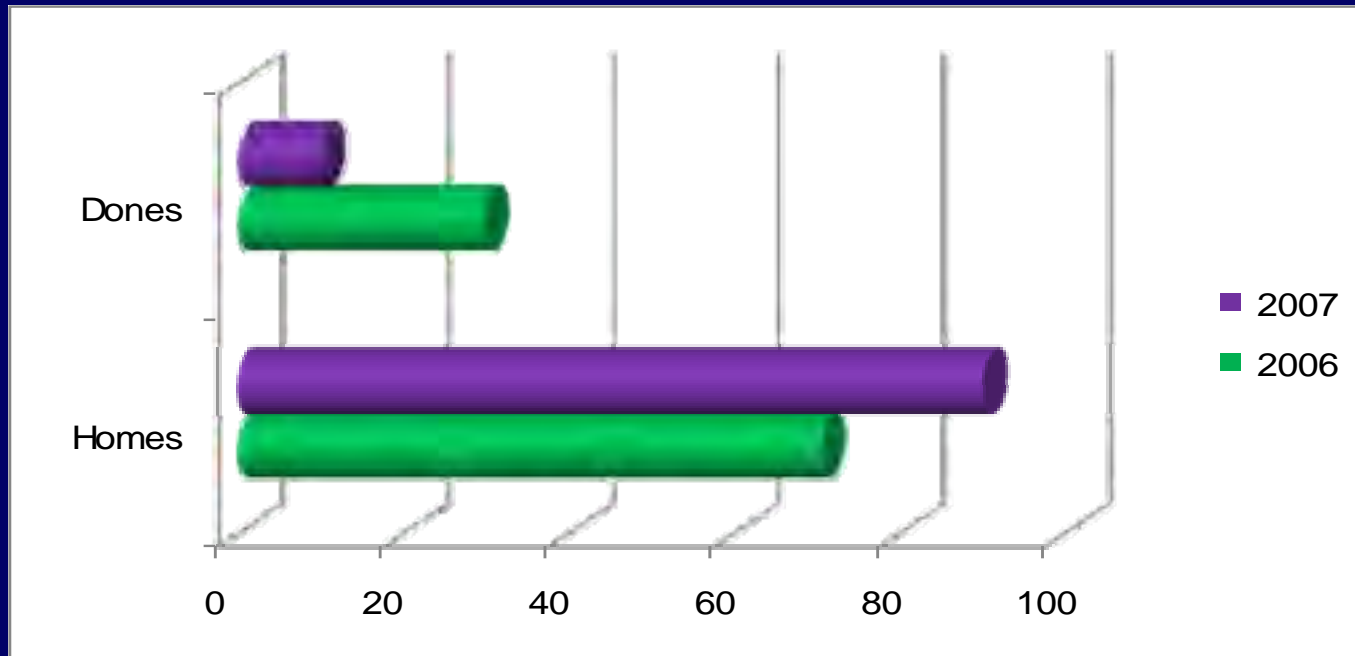

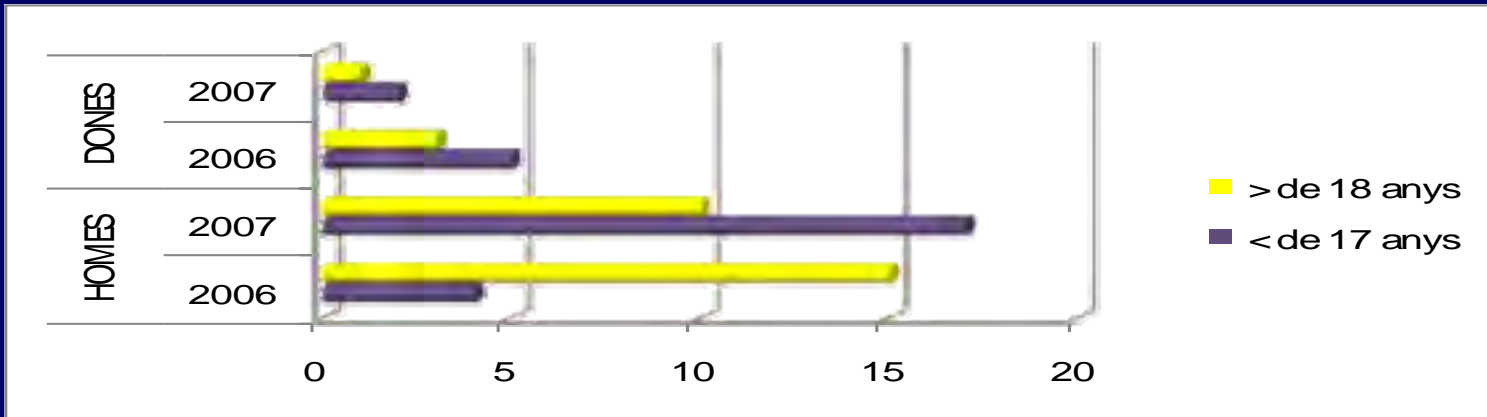

• **EDAD, SEXO Y NACIONALIDAD DE LOS INGRESADOS**

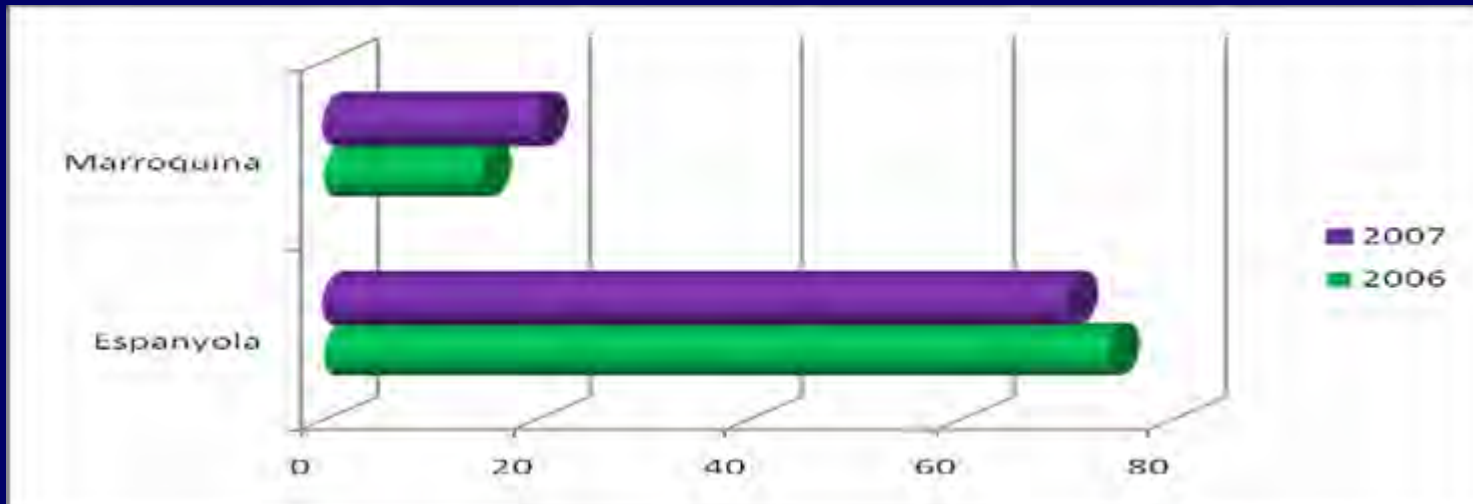

# ALTAS

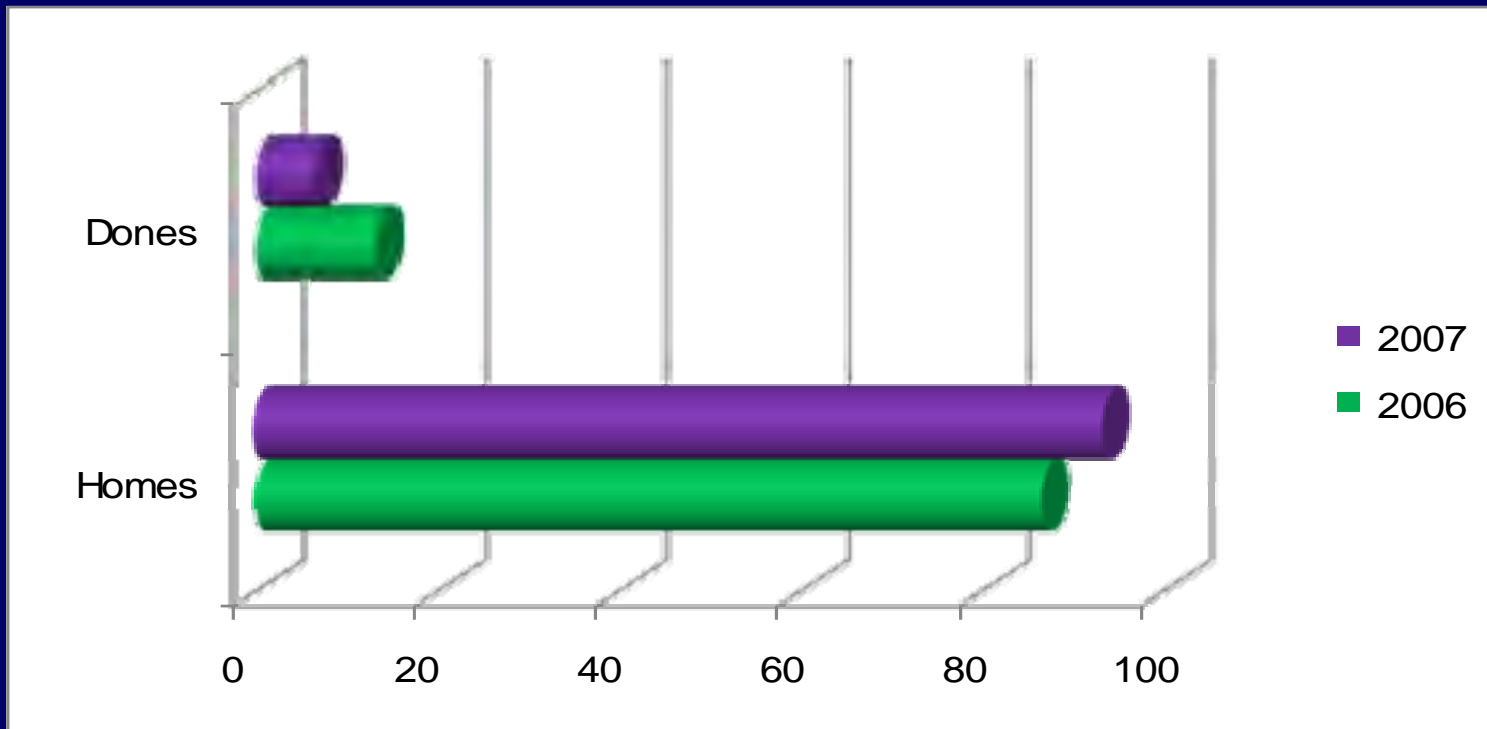

# ESTANCIAS

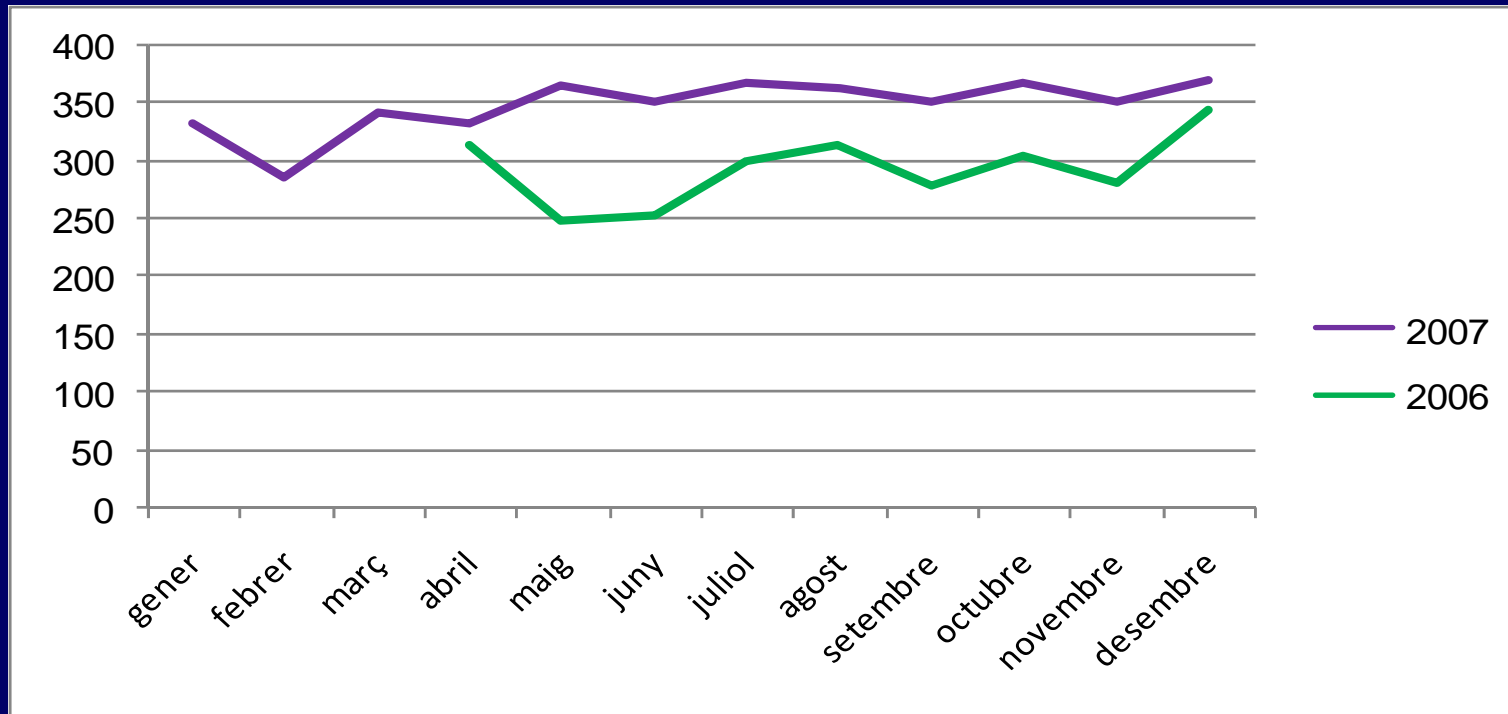

## VISITAS AMBULATORIAS

	2006	2007
<b>Centro Educativo Til-lers</b>	<b>301</b>	<b>595</b>
<b>Centro Educativo Alzina</b>	<b>152</b>	<b>277</b>
<b>Centro Educativo Can Llupià</b>	<b>-</b>	<b>191</b>
<b>Centro Educativo Montilivi</b>	<b>-</b>	<b>10</b>

# VISITAS AMBULATORIAS

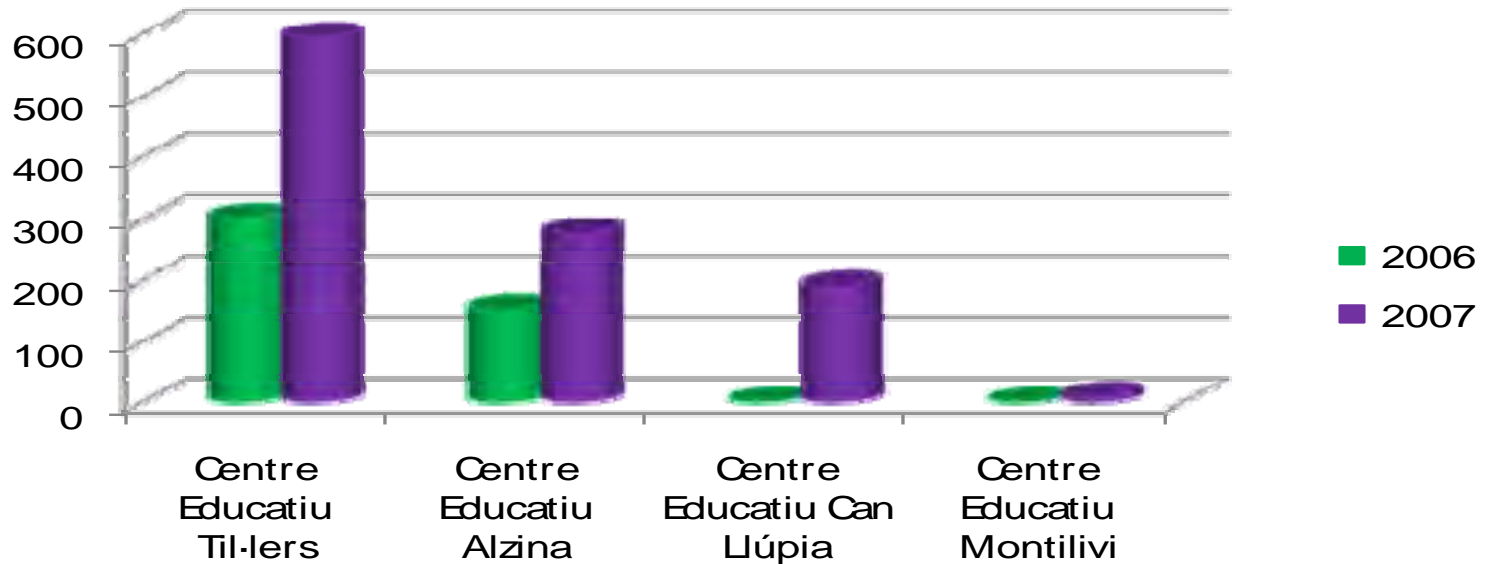

# TALLERES

- **Educación para la Salud:** Taller de Enfermedades de Transmisión Sexual, Taller de Educación para el Deporte y la Educación Física, Taller de Tòxicos, Taller de Resolución de Problemas y Medicación.
- **Habilidades Sociales:** Taller de Relajación y Taller de Habilidades Sociales.
- **Animación Socio-cultural:** Taller de Prensa, Cine-forum.
- **Actividades de la Vida Diaria:** Taller de Cocina, Taller de Cuidado de los Animales.
- **Pre-laboral:** Taller de “Búsqueda” Laboral.
- **Educación permanente:** Taller de Informática.

# ACTIVIDADES

- Actividades de Manualidades: Pulseras, camisetas, ...
- Actividades Lúdicas: potencian el juego cooperativo.

# SALIDAS TERAPÉUTICAS

- Vinculación a recursos sanitarios convencionales.
- Vinculación a recursos y derivación a la red de salud mental y/o toxicomanías.
- Vinculación laboral.
- Vinculación formativa.
- Realización de actividades de ocio sano.